

สำนักงานศึกษาธิการ
จังหวัดร้อยเอ็ด



ข้อมูลสารสนเทศด้านการศึกษา
ประจำปีการศึกษา 2563

เอกสารลำดับที่ 5/2563

กลุ่มนโยบายและแผน

สำนักงานศึกษาธิการจังหวัดร้อยเอ็ด

คำนำ

ตาม คำสั่งหัวหน้าคณะรักษาความสงบแห่งชาติที่ 19/2560 เรื่อง การปฏิรูปการศึกษา ในภูมิภาคของกระทรวงศึกษาธิการ ลงวันที่ 3 เมษายน 2560 โดยให้แต่ละจังหวัดมีสำนักงานศึกษาธิการ เป็นหน่วยงานทางการศึกษา สังกัดสำนักงานปลัดกระทรวงศึกษาธิการเพื่อปฏิบัติการกิจของกระทรวงศึกษาธิการเกี่ยวกับการบริหารและการจัดการศึกษาตามที่กฎหมายกำหนด การปฏิบัติราชการตามอำนาจหน้าที่ นโยบาย และยุทธศาสตร์ของส่วนราชการต่างๆ ที่มอบหมาย และประกาศสำนักงานปลัดกระทรวงศึกษาธิการ เรื่อง แบ่งงานภายในสำนักงานศึกษาธิการภาคและศึกษาธิการจังหวัด สังกัดสำนักงานปลัดกระทรวงศึกษาธิการ ลงวันที่ 11 เมษายน 2560 ได้มีการแบ่งหน่วยงานภายในและอำนาจหน้าที่ความรับผิดชอบ โดยอำนาจหน้าที่ในส่วนที่ เกี่ยวข้องกับการดำเนินงานด้านข้อมูลสารสนเทศทางการศึกษา ปรากฏในภารกิจของกลุ่มนโยบายและแผน ข้อ 6 จัดระบบ ส่งเสริม และประสานระบบฐานข้อมูลและสารสนเทศทางการศึกษาที่ครอบคลุม ถูกต้อง และเป็นปัจจุบัน เพื่อวางแผนการบริหารจัดการศึกษา การติดตาม ประเมินและรายงานผลซึ่งการจัดทำข้อมูลสารสนเทศนั้น เป็นกิจกรรมสำคัญประการหนึ่งของโครงการที่จำเป็นต้องรวบรวมข้อมูลสารสนเทศด้านการศึกษาโดยภาพรวม ของจังหวัดให้ครบถ้วนสมบูรณ์ถูกต้องและเป็นปัจจุบัน เพื่อฐานข้อมูลในการนำไปใช้ในการดำเนินงาน การวางแผนยุทธศาสตร์พัฒนาการจัดการศึกษาของจังหวัด การติดตาม ประเมินและรายงานผลให้สามารถ นำข้อมูลมาใช้ในการบริหารจัดการและพัฒนาคุณภาพทางการศึกษาในจังหวัดให้เกิดประโยชน์สูงสุด โดยมีสาระสำคัญ ประกอบด้วย

ส่วนที่ 1 ข้อมูลสภาพทั่วไป

ส่วนที่ 2 ข้อมูลพื้นฐานทางการศึกษา

ส่วนที่ 3 ด้านคุณภาพการศึกษา

ส่วนที่ 4 ดัชนีสำคัญทางการศึกษาของสำนักงานศึกษาธิการจังหวัดร้อยเอ็ด

ประจำปีงบประมาณ พ.ศ. 2563

ภาคผนวก

สำนักงานศึกษาธิการจังหวัดร้อยเอ็ด ขอขอบคุณทุกท่านที่ให้ความร่วมมือในการจัดทำข้อมูลสารสนเทศเพื่อการศึกษาของสำนักงานศึกษาธิการจังหวัดร้อยเอ็ด ฉบับนี้สำเร็จลุล่วงตามวัตถุประสงค์

สำนักงานศึกษาธิการจังหวัดร้อยเอ็ด

กันยายน 2563

สารบัญ

	หน้า
คำนำ	
สารบัญ	
บทสรุปผู้บริหาร	ก
ส่วนที่ 1 ข้อมูลสภาพทั่วไป	1
1. ข้อมูลทั่วไป	1
2. ดัชนีความก้าวหน้าของคนในจังหวัดร้อยเอ็ด	9
ส่วนที่ 2 ข้อมูลพื้นฐานทางการศึกษา	13
1. หน่วยงานทางการศึกษา	13
2. สถานศึกษาและผู้เรียน	14
ส่วนที่ 3 คุณภาพการศึกษา	19
1. ผลการทดสอบทางการศึกษาขั้นพื้นฐาน (O-NET) ป.6,ม.3,ม.6ปีการศึกษา 2562	19
2. ผลการทดสอบการศึกษาระดับชาติ (V-NET) ปวช.3,ปวส.2 ปีการศึกษา 2560-2562	22
3. ผลการทดสอบการศึกษาระดับชาติ (N-NET) ระดับประถมศึกษาและ ระดับมัธยมศึกษาตอนต้น,มัธยมศึกษาตอนปลาย ปีการศึกษา 2562	23
4. ผลการทดสอบทางการศึกษาระดับชาติ (N.T) ระดับชั้นประถมศึกษาปีที่ 3 ปีการศึกษา 2562	25
5. ข้อมูลด้านลูกเสือ/ยุวกาชาด และกิจการนักเรียน	26
ส่วนที่ 4 ดัชนีสำคัญทางการศึกษาสำนักงานศึกษาธิการจังหวัดร้อยเอ็ด	
ประจำปีงบประมาณ พ.ศ.2563	28
1. การเข้าถึงโอกาสทางการศึกษา (Access)	28
2. ความเท่าเทียมทางการศึกษา (Equity)	28
3. คุณภาพการศึกษา (Quality)	29
4. ประสิทธิภาพ (Efficiency)	42
5. การตอบโจทย์บริบทที่เปลี่ยนแปลง (Relevancy)	42
ภาคผนวก	
1. จำนวนสถานศึกษาและจำนวนเด็กปฐมวัย ปีการศึกษา 2563	43
2. จำนวนสถานศึกษาและจำนวนนักเรียนแยกชั้น สังกัด สพฐ.	77
3. จำนวนนักเรียนสังกัดสำนักงานการศึกษาพิเศษในจังหวัดร้อยเอ็ด	116

4. จำนวนนักเรียนสังกัดเอกชนในจังหวัดร้อยเอ็ด	117
5. จำนวนนักเรียนสังกัดอาชีวศึกษาในจังหวัดร้อยเอ็ด	120
6. จำนวนนักเรียนสังกัดสถาบันบัณฑิตพัฒนศิลป์ วิทยาลัยนาฏศิลป์ร้อยเอ็ด	122
7. จำนวนนักศึกษา จำแนกตามมหาวิทยาลัย/คณะ/หลักสูตร	123
8. จำนวนนักเรียนทั้งหมด สังกัดท้องถิ่นจังหวัด ปีการศึกษา 2563	125
คณะผู้จัดทำ	128

สารบัญตาราง

	หน้า
ตารางที่ 1 ข้อมูลพื้นที่จังหวัดร้อยเอ็ด	3
ตารางที่ 2 พื้นที่การเกษตร ชลประทาน ป่าไม้ของพื้นที่กลุ่มภาคตะวันออกเฉียงเหนือตอนกลางปี 2556	3
ตารางที่ 3 การถือครองที่ดินและการใช้ที่ดินของกลุ่มภาคตะวันออกเฉียงเหนือตอนกลาง ปี 2556	3
ตารางที่ 4 ข้อมูลการปกครอง/ประชากร	5
ตารางที่ 5 จำนวนประชากรแยกอายุ จังหวัดร้อยเอ็ด	6
ตารางที่ 6 ประชากรแยกตามช่วงอายุ (ปี) เฉพาะผู้มีสัญชาติไทยและมีชื่ออยู่ในทะเบียนบ้าน	6
ตารางที่ 7 ข้อมูลของตัวชี้วัดและลำดับที่ของตัวชี้วัดจากทั้งหมด 77 จังหวัด	10
ตารางที่ 8 ดัชนีย่อยด้านการศึกษา	12
ตารางที่ 9 การแบ่งเขตพื้นที่การศึกษา สังกัดสำนักงานคณะกรรมการการศึกษาขั้นพื้นฐาน	13
ตารางที่ 10 จำนวนหน่วยงาน สถานศึกษาและจำนวนนักเรียนในพื้นที่ ศรจ.ร้อยเอ็ด ปีการศึกษา 2563	14
ตารางที่ 11 จำนวนนักเรียนจบ ป. 6 ศึกษาต่อจำแนกตามเพศ ปีการศึกษา 2562สังกัด สพฐ.	16
ตารางที่ 12 จำนวนนักเรียนจบการศึกษา ม.3 ศึกษาต่อ ปีการศึกษา 2562 สังกัด สพฐ.	17
ตารางที่ 13 จำนวนนักเรียนจบการศึกษา ม. 6 ศึกษาต่อ/ไม่ศึกษาต่อ ปีการศึกษา 2562 สังกัด สพฐ.	18
ตารางที่ 14 ผลการทดสอบทางการศึกษาระดับชาติด้านขั้นพื้นฐาน (O-NET) ชั้น ป.6 ปีการศึกษา 2562	19
ตารางที่ 15 ผลการทดสอบทางการศึกษาระดับชาติด้านขั้นพื้นฐาน (O-NET) ชั้น ม.3 ปีการศึกษา 2562	20
ตารางที่ 16 ผลการทดสอบทางการศึกษาระดับชาติด้านขั้นพื้นฐาน (O-NET) ชั้น ม.6 ปีการศึกษา 2562	21
ตารางที่ 17 ผลการทดสอบทางการศึกษาระดับชาติ (V-NET) ชั้น ปวช.3ปีการศึกษา 2560-2562	22
ตารางที่ 18 ผลการทดสอบทางการศึกษาระดับชาติ (V-NET) ชั้น ปวส.2 ปีการศึกษา 2560-2562	22
ตารางที่ 19 ผลการทดสอบทางการศึกษาระดับชาติ (N-NET) ชั้นประถมศึกษา ปีการศึกษา 2562	22
ตารางที่ 19 ผลการทดสอบทางการศึกษาระดับชาติ (N-NET) ชั้นประถมศึกษา ปีการศึกษา 2562	23
ตารางที่ 20 ผลการทดสอบทางการศึกษาระดับชาติ (N-NET) ชั้นมัธยมศึกษาตอนต้นปีการศึกษา 2562	24

สารบัญตาราง (ต่อ)

หน้า

สารบัญตาราง (ต่อ)

	หน้า
ตารางที่ 36 ร้อยละของนักเรียนชั้นมัธยมศึกษาปีที่ 6 ที่มีคะแนนผลการทดสอบทางการศึกษา ระดับชาติขั้นพื้นฐาน (O-NET) วิชาวิทยาศาสตร์ผ่านเกณฑ์คะแนนร้อยละ 50 ขึ้นไป	40
ตารางที่ 37 ร้อยละของนักเรียนชั้นมัธยมศึกษาปีที่ 6 ที่มีคะแนนผลการทดสอบทางการศึกษา ระดับชาติขั้นพื้นฐาน (O-NET) วิชาสังคมศึกษาผ่านเกณฑ์คะแนนร้อยละ 50 ขึ้นไป	41
ตารางที่ 38 ฐานข้อมูลด้านการศึกษาเพื่อใช้ประโยชน์ในการวางแผนและบริหารจัดการศึกษา	42
ตารางที่ 39 แสดงสัดส่วนผู้เรียนอาชีวศึกษาเทียบกับผู้เรียนสายสามัญศึกษา	42
ตารางที่ 40 จำนวนสถานศึกษาและจำนวนเด็กปฐมวัยแยกสังกัดในจังหวัดร้อยเอ็ด	43
ตารางที่ 41 จำนวนสถานศึกษาและจำนวนนักเรียนแยกชั้น สังกัด สพฐ. ในจังหวัดร้อยเอ็ด	77
ตารางที่ 42 จำนวนนักเรียนสังกัดสำนักบริหารงานการศึกษาพิเศษ ในจังหวัดร้อยเอ็ด	117
ตารางที่ 43 จำนวนนักเรียนสังกัดโรงเรียนเอกชน ในจังหวัดร้อยเอ็ด	117
ตารางที่ 44 จำนวนนักเรียนสังกัดอาชีวศึกษาในจังหวัดร้อยเอ็ด	121
ตารางที่ 45 จำนวนนักเรียนสังกัดสถาบันบัณฑิตพัฒนศิลป์ (วิทยาลัยนาฏศิลป์ร้อยเอ็ด)	123
ตารางที่ 46 จำนวนนักศึกษาทั้งหมดจำแนกตามมหาวิทยาลัย/คณะ/หลักสูตร/ระดับการศึกษาและเพศ	124
ตารางที่ 47 จำนวนนักศึกษาทั้งหมดสังกัด กศน. จังหวัดร้อยเอ็ด	125
ตารางที่ 48 จำนวนนักเรียนทั้งหมดสังกัดท้องถิ่นจังหวัดร้อยเอ็ด	125

สารบัญแผนภูมิ

	หน้า
แผนภูมิที่ 1 จำนวนนักเรียนปฐมวัยแยกตามช่วงอายุ แยกสังกัด ในจังหวัดร้อยเอ็ด ปีการศึกษา 2563	15
แผนภูมิที่ 2 จำนวนนักเรียนจบชั้นประถมศึกษาปีที่ 6 ศึกษาต่อ/ไม่ศึกษาต่อจำแนกตามสังกัด	16
แผนภูมิที่ 3 จำนวนนักเรียนจบชั้นมัธยมศึกษาปีที่ 3 ศึกษาต่อ/ไม่ศึกษาต่อจำแนกตามสังกัด	17
แผนภูมิที่ 4 จำนวนนักเรียนจบชั้นมัธยมศึกษาปีที่ 6 ศึกษาต่อ/ไม่ศึกษาต่อ	18
แผนภูมิที่ 5 ผลการทดสอบทางการศึกษาระดับชาติขั้นพื้นฐาน (O-NET) ชั้นประถมศึกษาปีที่ 6	19
แผนภูมิที่ 6 ผลการทดสอบทางการศึกษาระดับชาติขั้นพื้นฐาน (O-NET) ชั้นมัธยมศึกษาปีที่ 3	20
แผนภูมิที่ 7 ผลการทดสอบทางการศึกษาระดับชาติขั้นพื้นฐาน (O-NET) ชั้นมัธยมศึกษาปีที่ 6	21

สารบัญแผนภูมิ (ต่อ)

	หน้า
แผนภูมิที่ 8 ผลการทดสอบทางการศึกษาระดับชาตินัยพื้นฐาน (V-NET) ชั้น ปวช.3	22
แผนภูมิที่ 9 ผลการทดสอบทางการศึกษาระดับชาตินัยพื้นฐาน (V-NET) ชั้น ปวส.2	23
แผนภูมิที่ 10 ผลการทดสอบทางการศึกษาระดับชาติ (N-NET) ระดับชั้นประถมศึกษา	23
แผนภูมิที่ 11 ผลการทดสอบทางการศึกษาระดับชาติ (N-NET) ระดับชั้นมัธยมศึกษาตอนต้น	24
แผนภูมิที่ 12 ผลการทดสอบทางการศึกษาระดับชาติ (N-NET) ระดับชั้นมัธยมศึกษาตอนปลาย	25

บทสรุปสำหรับผู้บริหาร

ความเป็นมา

ตามคำสั่งหัวหน้าคณะรักษาความสงบแห่งชาติที่ 19/2560 เรื่อง การปฏิรูปการศึกษาในภูมิภาคของกระทรวงศึกษาธิการ ลงวันที่ 3 เมษายน 2560 โดยให้แต่ละจังหวัดมีสำนักงานศึกษาธิการเป็นหน่วยงานทางการศึกษา สังกัดสำนักงานปลัดกระทรวงศึกษาธิการ เพื่อปฏิบัติภารกิจของกระทรวงศึกษาธิการเกี่ยวกับ การบริหารและการจัดการศึกษาตามที่กฎหมายกำหนด การปฏิบัติราชการตามอำนาจหน้าที่ นโยบาย และยุทธศาสตร์ของส่วนราชการต่าง ๆ ที่มอบหมาย และประกาศสำนักงานปลัดกระทรวงศึกษาธิการ เรื่อง แบ่งงานภายในสำนักงานศึกษาธิการภาคและศึกษาธิการจังหวัด สังกัดสำนักงานปลัดกระทรวงศึกษาธิการ ลงวันที่ 11 เมษายน 2560 ได้มีการแบ่งหน่วยงานภายในและอำนาจหน้าที่ความรับผิดชอบของสำนักงานศึกษาธิการจังหวัด โดยอำนาจหน้าที่ในส่วนที่เกี่ยวข้องกับการดำเนินงานด้านข้อมูลสารสนเทศทางการศึกษา ปรากฏในภารกิจงานของ กลุ่มนโยบายและแผน ข้อ 6 จัดระบบ ส่งเสริม และประสานระบบฐานข้อมูลและสารสนเทศทางการศึกษาที่ครอบคลุมถูกต้อง และเป็นปัจจุบัน เพื่อวางแผนการบริหารจัดการศึกษา การติดตาม ประเมินและรายงานผลซึ่งการจัดทำข้อมูลสารสนเทศนั้นเป็นกิจกรรมสำคัญประการหนึ่งของโครงการที่จำเป็นต้องรวบรวมข้อมูลสารสนเทศด้านการศึกษาโดยภาพรวมของจังหวัด ให้ครบถ้วนสมบูรณ์ถูกต้อง และเป็นปัจจุบัน เพื่อฐานข้อมูลในการนำไปใช้ในการดำเนินงานการวางแผนยุทธศาสตร์พัฒนาการจัดการศึกษาของจังหวัด การติดตาม ประเมินและรายงานผลให้สามารถนำข้อมูลมาใช้ในการบริหารจัดการและพัฒนาคุณภาพทางการศึกษาในจังหวัดให้เกิดประโยชน์สูงสุด

วิธีการดำเนินงาน

1. ศึกษา วิเคราะห์ ความต้องการข้อมูลของภาคและจังหวัด
2. จัดประชุมคณะกรรมการและคณะอนุกรรมการบริหารข้อมูลสารสนเทศด้านการศึกษาในจังหวัด เพื่อให้ความเห็นชอบโครงสร้างฐานข้อมูลสารสนเทศ
3. ออกแบบโครงสร้างฐานข้อมูลสารสนเทศด้านการศึกษาจังหวัดที่ผ่านความเห็นชอบโครงสร้างฐานข้อมูลสารสนเทศ
4. จัดทำหนังสือขอและจัดเก็บและรวบรวมข้อมูลสารสนเทศด้านการศึกษาจากทุกสถาบันการศึกษา หน่วยงานทางการศึกษาทุกสังกัด และหน่วยงานที่เกี่ยวข้อง ตามแบบโครงสร้างที่ต้องการจัดเก็บ
5. นำข้อมูลที่ได้มาสรุปเป็นรายงานข้อมูลสารสนเทศด้านการศึกษาในภาพรวมของจังหวัดและผลการดำเนินงาน โดยผ่านความเห็นชอบของศึกษาธิการจังหวัดพร้อมแนบเผยแพร่ประชาสัมพันธ์สู่สาธารณชน

การจัดเก็บข้อมูล

1. จัดทำหนังสือถึงหน่วยงานที่เกี่ยวข้องด้านการจัดการศึกษาของจังหวัดและผู้ใช้ข้อมูลสารสนเทศ ให้ดำเนินการจัดส่งและรวบรวมข้อมูลสารสนเทศด้านการศึกษาในภาพรวมของจังหวัดจำแนกตามระดับการศึกษา ทุกสังกัด และสรุปรายงานข้อมูลเป็นเอกสารข้อมูลสารสนเทศด้านการศึกษา
2. นำข้อมูลที่สามารถรวบรวมได้มาสรุปเป็นข้อมูลสารสนเทศด้านการศึกษาประจำปีการศึกษาไปใช้ในการกำหนดแนวทางเพื่อวางแผนยุทธศาสตร์พัฒนาการจัดการศึกษาของจังหวัด โดยเน้นให้มีความสอดคล้องกับบริบทการบริหารจัดการศึกษาทั้งระบบ
3. จัดทำระบบฐานข้อมูลสารสนเทศด้านการศึกษาให้ครอบคลุมทุกระดับ เพื่อให้บริการข้อมูลสารสนเทศกับหน่วยงานที่เกี่ยวข้องสามารถนำไปใช้ในการวางแผนการดำเนินงานต่างๆ ตามความต้องการได้อย่างรวดเร็ว

การเผยแพร่

รูปเล่มข้อมูลสารสนเทศทางการศึกษา และเว็บไซต์สำนักงานศึกษาธิการจังหวัดร้อยเอ็ด

ข้อมูลหน่วยงานทางการศึกษา สถานศึกษาและนักเรียนในพื้นที่จังหวัดร้อยเอ็ด ปีการศึกษา 2563

สังกัด/หน่วยงาน	สถานศึกษา	นักเรียน
รวมทั้งสิ้น	1,410	23,0307
1.กระทรวงศึกษาธิการ	942	198,827
1.1 สำนักงานคณะกรรมการการศึกษาขั้นพื้นฐาน (สพฐ.)	842	130,956
1.2 สำนักงานคณะกรรมการส่งเสริมการศึกษาเอกชน (สช.)	60	23,019
1.3 สำนักงานคณะกรรมการการอาชีวศึกษา (สอศ.)	20	22,379
1.4 สำนักงานส่งเสริมการศึกษานอกระบบและการศึกษาตามอัธยาศัย (กศน.) ระดับอำเภอ	20	22,473
2.ส่วนราชการอื่น	468	31,480
2.1 กระทรวงการอุดมศึกษา วิทยาศาสตร์ วิจัยและนวัตกรรม (อว)	3	6,200
2.2 กระทรวงมหาดไทย (มท.)	450	23,972
2.3 สำนักงานพระพุทธศาสนาแห่งชาติ (พศ.) โรงเรียนปริยัติธรรม	14	863
2.4 กระทรวงวัฒนธรรม (วิทยาลัยนาฏศิลป์ร้อยเอ็ด)	1	445

ผลการทดสอบทางการศึกษาระดับจังหวัดร้อยละ

ผลการทดสอบทางการศึกษาระดับชาติขั้นพื้นฐาน (O-NET) ชั้นประถมศึกษาปีที่ 6 ปีการศึกษา 2562

สังกัด/ระดับ/โรงเรียน	ผู้เข้าสอบ	คะแนนเฉลี่ย รายสาระฯ				เฉลี่ย 4 สาระฯ
		ภาษาไทย	ภาษาอังกฤษ	คณิตศาสตร์	วิทยาศาสตร์	
ระดับประเทศ	692,721	49.07	34.42	32.90	35.55	37.99
กระทรวงศึกษาธิการ	609,265	49.18	34.64	33.13	35.68	38.16
ภาคตะวันออกเฉียงเหนือ	206,220	47.5	31.02	31.19	34.07	35.95
ศรภ. 12	43,333	47.78	31.39	31.26	34.28	36.18
ศรจ.ร้อยละ	11,364	47.11	30.97	30.92	33.83	35.71
สพฐ.	433,365	47.95	30.86	31.60	34.30	36.18
สพป.ในจังหวัดร้อยละ	8,943	47.17	30.52	31.16	33.80	35.66
สข.ในจังหวัดร้อยละ	1,783	47.85	34.01	31.09	34.81	36.94
อว. (โรงเรียนสาธิตมหาวิทยาลัยฯ)	28	48.62	32.32	36.61	37.99	38.89
สำนักบริหารงานการศึกษาพิเศษ	37	42.68	25.81	25.00	27.92	30.35
กรมส่งเสริมการปกครองท้องถิ่น	573	44.15	28.93	26.86	31.44	32.85

ผลการทดสอบทางการศึกษาระดับชาติขั้นพื้นฐาน (O-NET) ชั้นมัธยมศึกษาปีที่ 3 ปีการศึกษา 2562

สังกัด/ระดับ/โรงเรียน	ผู้เข้าสอบ	คะแนนเฉลี่ย รายสาระฯ				ค่าเฉลี่ย 4 สาระฯ
		ภาษาไทย	ภาษาอังกฤษ	คณิตศาสตร์	วิทยาศาสตร์	
ระดับประเทศ	665,638	55.14	33.25	26.73	30.07	36.30
ศึกษาธิการ	598,134	55.63	33.69	27.19	30.25	36.69
ภาคตะวันออกเฉียงเหนือ	205,323	53.68	30.8	24.71	29.58	34.69
ศรภ. 12	43,608	54.33	31.29	25.29	29.84	35.19
ศรจ.ร้อยละ	11,438	53.28	30.72	24.92	29.73	34.66
สพฐ. ในจังหวัดร้อยละ	9,769	54.06	31.02	25.3	29.98	35.09
สพม.27	7,066	54.91	31.89	26.54	30.29	35.91
สพป. ในจังหวัดร้อยละ	2,703	51.84	28.75	22.07	29.16	32.96
สข.ในจังหวัดร้อยละ	816	48.01	29.01	22.24	27.93	31.80
อว. (โรงเรียนสาธิตมหาวิทยาลัยฯ)	16	49.31	33.13	20	28.47	32.73
สำนักบริหารงานการศึกษาพิเศษ	82	47.74	27.22	22.49	28.32	31.44
กรมส่งเสริมการปกครองท้องถิ่น	569	52.02	29.59	24.16	28.84	33.65
สถาบันบัณฑิตพัฒนศิลป์	62	52.32	29.42	21.61	28.87	33.06
สำนักงานพระพุทธศาสนาแห่งชาติ	124	37.52	26.23	20.16	27.3	27.80

ผลการทดสอบทางการศึกษาระดับชาติด้านพื้นฐาน (O-NET) ชั้นมัธยมศึกษาปีที่ 6 ปีการศึกษา 2562

สังกัด / ระดับ	ผู้เข้า สอบ	คะแนนเฉลี่ย รายสาระฯ					เฉลี่ย 5 วิชา
		ภาษาไทย	ภาษาอังกฤษ	คณิตศาสตร์	วิทยาศาสตร์	สังคมฯ	
ระดับประเทศ	363,752	42.21	29.20	25.41	29.20	35.70	32.34
กระทรวงศึกษาธิการ	336,800	42.67	29.59	25.83	29.44	35.94	32.69
ภาคตะวันออกเฉียงเหนือ	112,261	40.02	25.76	21.75	27.66	34.33	29.90
ศธ. 12	26,285	40.26	26.31	22.49	27.93	34.35	30.27
ศธจ.ร้อยเอ็ด	6,629	39.45	25.42	21.81	27.29	33.75	29.54
สพฐ. ในจังหวัดร้อยเอ็ด	5,901	40.12	25.77	22.40	27.65	34.10	30.01
สพม.27	5,901	40.12	25.77	22.40	27.65	34.10	30.01
สช. ในจังหวัดร้อยเอ็ด	285	33.42	22.82	16.97	24.47	30.69	25.67
สำนักบริหารงานการศึกษาพิเศษ	60	35.14	22.94	17.54	24.40	32.30	26.46
กรมส่งเสริมการปกครองท้องถิ่น	252	35.28	22.62	17.55	24.73	31.19	26.27
สถาบันบัณฑิตพัฒนศิลป์	76	33.36	22.15	15.95	23.38	31.46	25.26
สำนักงานพระพุทธศาสนาแห่งชาติ	55	31.15	21.20	15.73	22.75	28.87	23.94

ผลการทดสอบทางการศึกษาระดับชาติ (V-NET) ชั้น ปวช.ชั้นปีที่ 3 ปีการศึกษา 2560 – 2562

ระดับชั้น	V-NET		
	2560	2561	2562
ประเทศ	41.60	41.63	43.63
ภาคตะวันออกเฉียงเหนือ	39.86	39.92	42.03
สังกัด สอศ.	41.18	41.12	42.99
จังหวัดร้อยเอ็ด	39.91	39.75	42.07

ผลการทดสอบทางการศึกษาระดับชาติ (V-NET) ชั้น ปวส.ชั้นปีที่ 2 ปีการศึกษา 2560 – 2562

ระดับชั้น	V-NET		
	2560	2561	2562
ประเทศ	37.11	40.04	40.75
ภาคตะวันออกเฉียงเหนือ	35.85	38.65	39.65
สังกัด สอศ.	37.38	40.50	41.11
จังหวัดร้อยเอ็ด	35.15	38.49	39.83

ผลการทดสอบทางการศึกษาระดับชาติ (N-NET) ปีการศึกษา 2562 ระดับชั้นประถมศึกษา

สาระ	คะแนน N-NET		
	1/2562	2/2562	เฉลี่ย
สาระการประกอบอาชีพ	34.95	41.09	38.02
สาระการพัฒนาสังคม	45.36	43.85	44.61
สาระความรู้พื้นฐาน	38.6	34.19	36.40
สาระทักษะการดำเนินชีวิต	47.14	41.56	44.35
สาระทักษะการเรียนรู้	45.26	39.43	42.35

ผลการทดสอบทางการศึกษาระดับชาติ (N-NET) ปีการศึกษา 2562 ระดับชั้นมัธยมศึกษาตอนต้น

สาระ	คะแนน N-NET		
	1/2562	2/2562	เฉลี่ย
สาระการประกอบอาชีพ	37.21	38.22	37.72
สาระการพัฒนาสังคม	30.77	38.52	34.65
สาระความรู้พื้นฐาน	31.81	35.21	33.51
สาระทักษะการดำเนินชีวิต	43.05	40.83	41.94
สาระทักษะการเรียนรู้	37.97	34.20	36.09

ผลการทดสอบทางการศึกษาระดับชาติ (N-NET) ปีการศึกษา 2562 ระดับชั้นมัธยมศึกษาตอนปลาย

สาระ	คะแนน N-NET		
	1/2562	2/2562	เฉลี่ย
สาระการประกอบอาชีพ	34.70	38.44	36.57
สาระการพัฒนาสังคม	29.23	28.94	29.09
สาระความรู้พื้นฐาน	27.09	28.41	27.75
สาระทักษะการดำเนินชีวิต	29.09	33.52	31.31
สาระทักษะการเรียนรู้	33.87	29.94	31.91

ผลการทดสอบทางการศึกษาระดับชาติ (NT) ปีการศึกษา 2562 ระดับชั้นประถมศึกษาปีที่ 3

ศึกษาธิการจังหวัด สำนักงานศึกษาธิการจังหวัด ร้อยเอ็ด ศึกษาธิการภาค : สำนักงานศึกษาธิการภาค 12 ภาค : ตะวันออกเฉียงเหนือ จำนวนนักเรียนที่เข้าสอบทั้งหมด 12,045 คน(ปกติ:10,616 คน, พิเศษ:1,372 คน, Walk-in: 57 คน) จำนวนโรงเรียนที่เข้าสอบ : 807 แห่ง												
2. คะแนนสอบ NT												
ด้าน		ศึกษาธิการ จังหวัด	ศึกษาธิการ ภาค	ประเทศ	คะแนนเฉลี่ยร้อยละจำแนกตามสังกัด							
					สพฐ.	สช.	อปท.	กทม.	สกอ.	ตชด.	พทยา	โฮมสคูล
ด้านคณิตศาสตร์ (Mathematics)	คะแนนเฉลี่ยร้อยละ	48.09	45.70	44.94	50.57	38.61	42.08	-	50.95	-	-	-
	S.D.	20.51	19.95	19.99	20.38	17.91	20.08	-	17.98	-	-	-
ด้านภาษาไทย (Thai Language)	คะแนนเฉลี่ยร้อยละ	48.48	46.46	46.46	49.68	44.34	44.03	-	49.71	-	-	-
	S.D.	18.21	17.65	18.19	17.76	18.91	19.81	-	17.86	-	-	-
รวมความสามารถทั้ง 2 ด้าน	คะแนนเฉลี่ยร้อยละ	48.28	46.08	45.70	50.13	41.47	43.06	-	50.33	-	-	-
	S.D.	35.66	34.37	34.97	35.07	33.95	37.04	-	33.12	-	-	-

ส่วนที่ 1

ข้อมูลสภาพทั่วไป

1. ข้อมูลทั่วไป

1.1 ลักษณะทางกายภาพ

1.1.1 ที่ตั้ง จังหวัดร้อยเอ็ดตั้งอยู่ตอนกลางของภาคตะวันออกเฉียงเหนือของประเทศไทย

ทิศเหนือติดจังหวัดกาฬสินธุ์และมุกดาหาร ทิศใต้ติดจังหวัดสุรินทร์และศรีสะเกษ ทิศตะวันออกติดจังหวัดยโสธร
ทิศตะวันตกติดจังหวัดมหาสารคาม อยู่ห่างจากกรุงเทพมหานครระยะทาง 512 กิโลเมตร มีพื้นที่ 8,299.46 ตาราง
กิโลเมตรหรือประมาณ 5,187,156 ไร่คิดเป็นร้อยละ 5.1 ของภาคตะวันออกเฉียงเหนือ จัดเป็นลำดับที่ 10 ของ



ภาคและลำดับที่ 23 ของประเทศ ภูมิ
ประเทศโดยทั่วไปเป็นที่ราบสูง

1.1.2 ลักษณะภูมิประเทศ ภูมิ

ประเทศ โดยทั่วไปเป็นที่ราบสูง มีความสูงจากระดับน้ำทะเลปานกลาง 130 – 160 เมตร ซึ่งสภาพพื้นที่และลักษณะภูมิประเทศของจังหวัดร้อยเอ็ดสามารถแบ่งได้ ดังนี้

1. พื้นที่ทางตอนเหนือ

ของจังหวัด ในพื้นที่อำเภอหนองพอก อำเภอ
โพธิ์ชัย อำเภอโพนทอง และอำเภอเมยวดี มี
ลักษณะเป็นภูเขาเตี้ยๆและพื้นที่ป่าส่วนใหญ่
เป็นพื้นที่ลุ่มน้ำของลำน้ำยัง สภาพ
พื้นที่ลาดเทจากทิศตะวันออกและทิศ
ตะวันตกเข้าหาลำน้ำยัง

2. พื้นที่ตอนกลาง ในเขตท้องที่ อำเภอเสลภูมิ อำเภออาจสามารถ อำเภอเมืองสรวง อำเภอ

ธวัชบุรี อำเภอดุสิต ทรัพย์นิพนธ์ อำเภอเมืองร้อยเอ็ด อำเภอสว่างแดนดิน อำเภอจังหาร อำเภอเชียงขวัญ และอำเภอ
ทุ่งเขาหลวง เป็นพื้นที่ราบสูง สภาพภูมิประเทศเป็นพื้นที่ลูกคลื่นลอนตื้น มีแม่น้ำชีไหลผ่าน สภาพพื้นที่ลาดเทจาก
ทิศตะวันตกไปทางทิศเหนือและตะวันออกเข้าหาแม่น้ำชี

3. พื้นที่ทางตอนล่างในเขตท้องที่ อำเภอสุวรรณภูมิ อำเภอกะเทวีชัย อำเภอปทุมรัตน์ อำเภอพนมไพร อำเภอโพธิ์ทราย และอำเภอหนองฮี เป็นที่ราบต่ำรูปกระแทกที่เรียกว่า “ทุ่งกุลาร้องไห้” เป็นแหล่งผลิตข้าวหอมมะลิขนาดใหญ่ สภาพพื้นที่ลาดเทจากทางทิศตะวันตกไปทางทิศตะวันออกเฉียงใต้เข้าหาแม่น้ำมูล มีลำน้ำเสียวไหลผ่าน และมีแม่น้ำมูลเป็นเส้นเขตแดนกับจังหวัดสุรินทร์

ตารางที่ 1 ข้อมูลพื้นที่จังหวัดร้อยเอ็ด

อำเภอ	พื้นที่ (ตร.กม.)	ระยะทาง(กม.)	จำนวนตำบล	จำนวนหมู่บ้าน
อำเภอเมืองร้อยเอ็ด	493.60	0	15	201
อำเภอกะเทวีชัย	580.13	48	13	174
อำเภอกุดชุมพภูมิ	521.99	26	12	150
อำเภอธวัชบุรี	374.00	11	12	147
อำเภอพนมไพร	519.30	64	13	160
อำเภอโพธิ์ทอง	719.15	47	14	196
อำเภอเสลภูมิ	792.34	32	18	235
อำเภอสุวรรณภูมิ	1,107.04	52	15	199
อำเภออาจสามารถ	454.44	34	10	139
อำเภอปทุมรัตน์	356.94	85	8	101
อำเภอหนองพอก	599.47	73	9	120
อำเภอเมืองสรวง	209.44	26	5	49
อำเภอโพธิ์ชัย	394.31	53	9	112
อำเภอโพธิ์ทราย	215.85	82	5	57
อำเภอเมยวดี	180.59	72	4	43
อำเภอศรีสมเด็จ	217.67	27	8	82
อำเภอจังหาร	165.10	9	8	110
อำเภอเชียงขวัญ	127.20	12	6	66
อำเภอหนองฮี	132.00	78	4	54
อำเภอทุ่งเขาหลวง	138.90	22	5	51
รวม	8,299.46		193	2,446

ที่มา : ที่ทำการปกครองจังหวัดร้อยเอ็ด

1.1.3 ภูมิอากาศ จังหวัดร้อยเอ็ดจัดอยู่ในกลุ่มที่มีฝนตกสลับกับแห้งแล้ง ได้รับอิทธิพลจากลมมรสุมตะวันตกเฉียงใต้ และลมมรสุมตะวันออกเฉียงเหนือ ซึ่งมีผลทำให้อากาศหนาวเย็น และพายุดีเปรสชันจากทะเลจีนใต้ ทำให้มีฝนตกเป็นบริเวณกว้าง ระยะใกล้-ไกลทะเล จะทำให้อากาศมีความแตกต่างกันระหว่างฤดูร้อน

และฤดูหนาวมากเนื่องจากไม่มีพื้นที่ติดต่อกับทะเล มีอุณหภูมิสูงสุดโดยเฉลี่ย 36.35 องศาเซลเซียส มี 3 ฤดู คือ ฤดูร้อน ฤดูฝน ฤดูหนาว ในแต่ละฤดูจะมีช่วงเวลาไม่คงที่แน่นอน ขึ้นอยู่กับปรากฏการณ์ทางธรรมชาติ และอิทธิพลของลมมรสุมเป็นหลัก

1.1.4 การใช้ประโยชน์ที่ดิน

ในปี 2555 พื้นที่โดยรวมของกลุ่มภาคตะวันออกเฉียงเหนือตอนกลาง มีพื้นที่ทั้งสิ้น 34,894.31 ตารางกิโลเมตรหรือประมาณ 19,639,918 ไร่ คิดเป็นร้อยละ 18.61 ของพื้นที่ภาคตะวันออกเฉียงเหนือ และคิดเป็นร้อยละ 6.49 ของพื้นที่ทั้งประเทศ แบ่งการใช้ประโยชน์ ของพื้นที่ ดังนี้

ตารางที่ 2 พื้นที่การเกษตร ชลประทาน และป่าไม้ของพื้นที่กลุ่มภาคตะวันออกเฉียงเหนือตอนกลาง ปี 2556

หน่วย : ไร่

รายการ	ขอนแก่น	กาฬสินธุ์	ร้อยเอ็ด	มหาสารคาม	รวม
1.พื้นที่การเกษตร	4,219,427	2,833,408	3,714,122	2,817,855	13,585,812
- พื้นที่ชลประทาน	449,641	354,000	474,277	382,767	1,660,685
2.พื้นที่ป่าไม้	713,922	457,087	195,108	145,900	1,512,017
3.พื้นที่นอกการเกษตร	1,870,395	1,051,221	1,276,926	343,547	4,542,089
พื้นที่ทั้งหมด	6,803,744	4,341,716	5,186,156	3,307,302	19,639,918
จำนวนครัวเรือนเกษตร	210,517	156,190	189,898	148,705	705,310

ที่มา : ศูนย์สารสนเทศการเกษตร สำนักงานเศรษฐกิจการเกษตร (ผลสำรวจเบื้องต้น วันที่ 21 ม.ค. 58)

พื้นที่ชลประทาน : ที่มา โครงการชลประทาน จังหวัดกาฬสินธุ์ ขอนแก่น มหาสารคาม ร้อยเอ็ด (พ.ศ. 2559)

จากตารางข้อมูลข้างต้น พื้นที่กลุ่มภาคตะวันออกเฉียงเหนือตอนกลาง มีพื้นที่การเกษตรรวม 13.58 ล้านไร่ โดยจังหวัดขอนแก่นมีพื้นที่การเกษตรมากที่สุด จำนวน 4.21 ล้านไร่ คิดเป็นร้อยละ 31.06 ของพื้นที่การเกษตร รองลงมาได้แก่ จังหวัดร้อยเอ็ด 3.71 ล้าน ไร่ คิดเป็นร้อยละ 27.34 จังหวัดกาฬสินธุ์ 2.83 ล้านไร่ คิดเป็นร้อยละ 20.86 และจังหวัดมหาสารคามมีพื้นที่การเกษตรน้อยที่สุด 2.81 ล้าน ไร่ คิดเป็นร้อยละ 20.74 ตามลำดับ ในส่วนพื้นที่ชลประทานเมื่อพิจารณาเป็นรายจังหวัดพบว่า จังหวัดร้อยเอ็ดมีพื้นที่ชลประทานมากที่สุด 0.47 ล้านไร่ คิดเป็นร้อยละ 28.56 รองลงมาได้แก่ ขอนแก่น 0.45 ล้านไร่ คิดเป็นร้อยละ 27.08 มหาสารคาม 0.38 ล้านไร่ คิดเป็นร้อยละ 23.04 และ กาฬสินธุ์ 0.35 ล้านไร่ คิดเป็นร้อยละ 21.32 ในส่วนของพื้นที่ป่าไม้จะพบว่า จังหวัดขอนแก่นมีจำนวนพื้นที่ป่าไม้มากที่สุด 0.71 ล้านไร่ คิดเป็นร้อยละ 47.22 รองลงมาได้แก่ กาฬสินธุ์ 0.45 ล้านไร่ คิดเป็นร้อยละ 30.23 ร้อยเอ็ด 0.19 ล้านไร่ คิดเป็นร้อยละ 12.90 และจังหวัดมหาสารคาม 0.14 ล้านไร่ คิดเป็นร้อยละ 9.65 ตามลำดับ ส่วนของพื้นที่นอกการเกษตรจังหวัดขอนแก่นมีพื้นที่มากที่สุด 1.87 ล้านไร่ คิดเป็นร้อยละ 41.18 รองลงมาได้แก่ ร้อยเอ็ด 1.27 ล้านไร่ คิดเป็นร้อยละ 28.11 กาฬสินธุ์ 1.05 ล้าน ไร่ คิดเป็นร้อยละ 23.14 และมหาสารคาม 0.34 ล้านไร่ คิดเป็นร้อยละ 7.56 ตามลำดับ

ตารางที่ 3 การถือครองที่ดิน และการใช้ที่ดินของกลุ่มภาคตะวันออกเฉียงเหนือตอนกลาง ปี 2556

หน่วย : ไร่

รายการ	ขอนแก่น	กาฬสินธุ์	ร้อยเอ็ด	มหาสารคาม	ภาพรวมกลุ่ม
1. การใช้ที่ดินทางการเกษตร (ไร่)					
- ที่นาข้าว	2,798,161	1,656,402	3,363,960	2,328,152	10,146,675
- ที่พืชไร่	948,012	658,760	148,520	264,289	2,019,581
- ที่ไม้ผลไม้ยืนต้น	91,021	182,314	56,218	40,332	369,885
- ที่สวนผักไม้ดอก/ไม้ประดับ	15,482	22,024	6,338	6,649	50,493
- เนื้อที่ใช้ประกอบการเกษตรอื่น ๆ	366,751	313,908	140,086	178,433	999,178
- เนื้อที่ใช้ประโยชน์นอกภาคการเกษตร	1,870,395	1,051,221	1,276,926	343,547	4,542,089
- จำนวนฟาร์ม	198,241	139,562	180,593	135,759	654,155
2. จำนวนครัวเรือนเกษตร	210,217	156,190	198,898	148,705	705,310

ที่มา : ศูนย์สารสนเทศการเกษตร สำนักงานเศรษฐกิจการเกษตร ข้อมูล ณ วันที่ 21 มกราคม 2558

จากตารางข้อมูลการของสำนักงานเศรษฐกิจการเกษตร ปี 2556 สรุปได้ว่าพื้นที่ของกลุ่มภาคตะวันออกเฉียงเหนือตอนกลาง มีเนื้อที่ทั้งหมดรวม 19.6 ล้านไร่ เป็นพื้นที่พื้นที่ป่าไม้ 1.5 ล้านไร่ โดยมีเนื้อที่ใช้ประโยชน์นอกภาคการเกษตร 4.5 ล้านไร่ และเนื้อที่ใช้ประโยชน์ทางการเกษตร 13.6 ล้านไร่ แยกเป็นพื้นที่นาข้าวรวม 10.1 ล้านไร่ คิดเป็นร้อยละ 74.67 จังหวัดที่มีการใช้ที่ดินในที่นาข้าวมากที่สุดคือ จังหวัดร้อยเอ็ด เนื่องจากเป็นจังหวัดที่มีศักยภาพในการทำนา โดยเฉพาะการปลูกข้าวหอมมะลิในพื้นที่ หุ่่งกุลาร้องไห้ ข้าวหอมมะลิของจังหวัดร้อยเอ็ดเป็นที่รู้จักและยอมรับกันโดยทั่วไป อีกทั้งยังเป็นที่ต้องการของตลาดทั้งภายในและภายนอกประเทศ เนื่องจากข้าวหอมมะลิหุ่่งกุลาร้องไห้จะมีเอกลักษณ์และแตกต่างไปจากข้าวหอมมะลิที่ผลิตจากแหล่งปลูกพืชอื่น ๆ คือ ความหอม ซึ่งมีผลมาจากสภาพของภูมิศาสตร์และแสงแดดที่เหมาะสม พอเหมาะน่ารับประทานทำให้เป็นที่นิยมของผู้บริโภค และกรมทรัพย์สินทางปัญญาได้ประกาศขึ้นทะเบียนสิ่งบ่งชี้ทางภูมิศาสตร์เมื่อวันที่ 22 กันยายน 2550 พื้นที่นาข้าว รองลงมาได้แก่ จังหวัดขอนแก่น มหาสารคาม และกาฬสินธุ์ ตามลำดับ

1.2 ข้อมูลการปกครอง/ประชากร

1.2.1 การปกครอง

การปกครองในพื้นที่รับผิดชอบของสำนักงานศึกษาธิการจังหวัดร้อยเอ็ด แบ่งเขตการปกครองออกเป็น 20 อำเภอ 193 ตำบล 2,446 หมู่บ้าน รายละเอียดดังตารางที่ 4

ตารางที่ 4 ข้อมูลการปกครอง/ประชากร

อำเภอ	การปกครอง						ประชากร		รวม
	หมู่บ้าน (แห่ง)	ตำบล (แห่ง)	อบต. (แห่ง)	ทต. (แห่ง)	ทม. (แห่ง)	อบจ. (แห่ง)	ชาย (คน)	หญิง (คน)	
เมืองร้อยเอ็ด	201	15	11	3	1	1	77,117	80,286	157,403
เกษตรวิสัย	174	13	12	3	-	-	48,889	49,199	98,088
จตุรพักตรพิมาน	150	12	6	7	-	-	39,891	40,471	80,362
ธวัชบุรี	147	12	8	5	-	-	33,901	34,253	68,154
พนมไพร	160	13	12	2	-	-	39,673	39,401	79,074
โพนทอง	196	14	9	6	-	-	53,847	54,409	108,256
เสลภูมิ	235	18	7	10	-	-	56,669	58,192	114,861
สุวรรณภูมิ	199	15	10	6	-	-	57,884	58,289	116,173
อาจสามารถ	139	10	9	2	-	-	37,281	37,003	74,284
ปทุมรัตน์	101	8	6	3	-	-	26,809	26,956	53,765
หนองพอก	120	9	8	2	-	-	33,491	33,045	66,536
เมืองสรวง	49	5	-	4	-	-	11,562	11,608	23,170
โพธิ์ชัย	112	9	6	4	-	-	28,963	29,090	58,053
โพนทราย	57	5	3	2	-	-	14,035	13,952	27,987
เมยวดี	43	4	-	4	-	-	11,448	11,550	22,998
ศรีสมเด็จ	82	8	5	3	-	-	19,203	17,450	36,623
จังหาร	110	8	4	4	-	-	22,888	23,291	46,179
เชียงขวัญ	66	6	5	1	-	-	13,660	13,900	27,650
หนองฮี	54	4	3	1	-	-	12,474	12,198	24,672
ทุ่งเขาหลวง	51	5	5	-	-	-	11,770	11,775	23,545
รวม	2,446	193	129	72	1	1	651,455	656,408	1,307,863

ที่มา : ที่ทำการปกครองจังหวัดร้อยเอ็ด และสำนักงานส่งเสริมการปกครองท้องถิ่นจังหวัดร้อยเอ็ด

(ข้อมูล ณ เดือนกรกฎาคม 2559)

1.2.2 ประชากร

ประชากรในพื้นที่รับผิดชอบของสำนักงานศึกษาธิการจังหวัดร้อยเอ็ด รวมทั้งสิ้น 1,307,911 คน จำแนกเป็นเพศชาย จำนวน 651,348 คน และเพศหญิง จำนวน 656,563 คน โดยผู้ที่มีสัญชาติไทย และมีชื่ออยู่ในทะเบียนบ้าน จำนวนทั้งสิ้น 1,298,936 คน เป็นเพศชาย จำนวน 645,762 คน เป็นเพศหญิง จำนวน 653,174 คน รายละเอียดดังตารางที่ 5

ตารางที่ 5 จำนวนประชากรแยกอายุ จังหวัดร้อยเอ็ด

ลักษณะข้อมูล	ชาย (คน)	หญิง (คน)	รวม (คน)
แยกตามเพศ	651,348	656,563	1,307,911
แยกตามลักษณะสถานะของบุคคล			
- ผู้ที่มีสัญชาติไทย และมีชื่ออยู่ในทะเบียนบ้าน	645,762	653,174	1,298,936
- ผู้ที่ไม่ได้สัญชาติไทย และมีชื่ออยู่ในทะเบียนบ้าน	620	295	915
- ผู้ที่มีชื่ออยู่ในทะเบียนบ้านกลาง (ทะเบียนซึ่งผู้อำนวยการทะเบียนกลางกำหนดให้จัดทำขึ้นสำหรับ ลงรายการบุคคลที่ไม่อาจมีชื่อในทะเบียนบ้าน)	3,541	2,571	6,112
- ผู้ที่อยู่ระหว่างการย้าย (ผู้ที่ย้ายออกแต่ยังไม่ได้ย้ายเข้า)	1,425	523	1,948

ที่มา : ระบบสถิติทางการทะเบียน จำนวนประชากรแยกอายุจังหวัดร้อยเอ็ด ประจำปีเดือนธันวาคม 2560

ตารางที่ 6 ประชากรแยกตามช่วงอายุ (ปี) (เฉพาะผู้มีสัญชาติไทย และมีชื่ออยู่ในทะเบียนบ้าน)

อายุ	ชาย	หญิง	รวม	อายุ	ชาย	หญิง	รวม
น้อยกว่า 1 ปี	5,778	5,443	11,221	1 ปี	6,209	5,782	11,991
2 ปี	6,412	6,026	12,438	3 ปี	6,698	6,596	13,294
4 ปี	6,936	6,522	13,458	5 ปี	7,426	6,988	14,414
6 ปี	7,413	6,966	14,379	7 ปี	7,065	6,612	13,677
8 ปี	7,244	6,856	14,100	9 ปี	7,187	6,944	14,131
10 ปี	7,386	7,242	14,628	11 ปี	7,567	6,947	14,514
12 ปี	7,654	7,226	14,880	13 ปี	7,880	7,173	15,053
14 ปี	7,582	7,214	14,796	15 ปี	7,724	7,273	14,997
16 ปี	7,905	7,379	15,284	17 ปี	8,479	8,025	16,504
18 ปี	8,996	8,146	17,142	19 ปี	9,522	8,427	17,949

ตารางที่ 6 (ต่อ) ประชากรแยกตามช่วงอายุ (ปี) (เฉพาะผู้มีสัญชาติไทย และมีชื่ออยู่ในทะเบียนบ้าน)

อายุ	ชาย	หญิง	รวม	อายุ	ชาย	หญิง	รวม
18 ปี	8,996	8,146	17,142	19 ปี	9,522	8,427	17,949
20 ปี	9,961	8,804	18,765	21 ปี	9,726	9,053	18,779
22 ปี	9,530	9,312	18,842	23 ปี	10,026	9,537	19,563
24 ปี	10,057	9,686	19,743	25 ปี	10,389	9,668	20,057
26 ปี	10,139	9,661	19,800	27 ปี	10,033	9,446	19,479
28 ปี	9,305	8,860	18,165	29 ปี	9,008	8,369	17,377
30 ปี	9,156	8,699	17,855	31 ปี	9,644	9,039	18,683
32 ปี	9,793	9,258	19,051	33 ปี	9,820	9,141	18,961
34 ปี	9,974	9,228	19,202	35 ปี	10,159	9,716	19,875
36 ปี	10,311	9,704	20,015	37 ปี	10,815	10,020	20,835
38 ปี	10,734	10,200	20,934	39 ปี	10,466	10,069	20,535
40 ปี	10,915	10,648	21,563	41 ปี	10,692	10,982	21,674
42 ปี	10,955	11,078	22,033	43 ปี	11,969	11,986	23,955
44 ปี	11,843	11,815	23,658	45 ปี	11,917	12,125	24,042
46 ปี	12,117	12,502	24,619	47 ปี	11,833	11,919	23,752
48 ปี	11,427	11,895	23,322	49 ปี	11,656	12,145	23,801
50 ปี	10,714	11,259	21,973	51 ปี	10,235	10,714	20,949
52 ปี	10,028	10,406	20,434	53 ปี	9,952	10,555	20,507
54 ปี	8,970	9,408	18,378	55 ปี	8,540	9,033	17,573
56 ปี	8,182	8,660	16,842	57 ปี	7,923	8,465	16,388
58 ปี	7,850	8,432	16,282	59 ปี	7,027	7,668	14,695
60 ปี	7,165	8,138	15,303	61 ปี	6,748	7,266	14,014
62 ปี	5,971	6,721	12,692	63 ปี	5,920	6,563	12,483
64 ปี	5,612	6,164	11,776	65 ปี	5,547	6,332	11,879
66 ปี	5,181	5,978	11,159	67 ปี	5,082	5,776	10,858

ตารางที่ 6 (ต่อ) ประชากรแยกตามช่วงอายุ (ปี) (เฉพาะผู้มีสัญชาติไทย และมีชื่ออยู่ในทะเบียนบ้าน)

อายุ	ชาย	หญิง	รวม	อายุ	ชาย	หญิง	รวม
68 ปี	5,025	5,937	10,962	69 ปี	4,549	5,228	9,777
70 ปี	4,239	5,251	9,490	71 ปี	3,806	4,711	8,517
72 ปี	3,585	4,438	8,023	73 ปี	3,076	3,881	6,957
74 ปี	2,611	3,545	6,156	75 ปี	2,707	3,442	6,149
76 ปี	2,209	2,936	5,145	77 ปี	2,022	2,742	4,764
78 ปี	1,800	2,595	4,395	79 ปี	1,647	2,403	4,050
80 ปี	1,252	2,021	3,273	81 ปี	1,195	1,939	3,134
82 ปี	1,019	1,586	2,605	83 ปี	956	1,483	2,439
84 ปี	842	1,435	2,277	85 ปี	725	1,244	1,969
86 ปี	503	922	1,425	87 ปี	416	791	1,207
88 ปี	340	584	924	89 ปี	318	579	897
90 ปี	208	417	625	91 ปี	159	312	471
92 ปี	124	232	356	93 ปี	83	155	238
94 ปี	71	126	197	95 ปี	54	115	169
96 ปี	49	83	132	97 ปี	21	46	67
98 ปี	17	35	52	99 ปี	20	24	44
100 ปี	16	13	29	มากกว่า 100 ปี	18	33	51

ที่มา : จำนวนประชากรแยกอายุ จังหวัด ข้อมูล ณ เดือน ธันวาคม พ.ศ. 2560 ระบบสถิติทางทะเบียน กรมการปกครอง กระทรวงมหาดไทย

2. ดัชนีความก้าวหน้าของคนในจังหวัดร้อยเอ็ด

สำนักงานคณะกรรมการพัฒนาการเศรษฐกิจและสังคมแห่งชาติ ได้จัดทำดัชนีความก้าวหน้าของคน (Human Achievement Index-HAI) เพื่อใช้บ่งชี้ถึงความก้าวหน้าการพัฒนามนุษย์ในระดับจังหวัด เพื่อประเมินสถานการณ์การพัฒนามนุษย์ระดับจังหวัดว่ามีความก้าวหน้ามากน้อยเพียงไร โดยกรอบแนวคิดการพัฒนามนุษย์มีความครอบคลุม การมีสุขภาพที่ดี มีการศึกษา มีชีวิตการทำงาน มีรายได้ที่เพียงพอต่อการดำรงชีวิต มีที่อยู่อาศัยที่มั่นคง และอยู่ในสภาพแวดล้อมที่ดี มีชีวิตครอบครัวที่อบอุ่นในชุมชนที่มีความปลอดภัย มีการคมนาคมที่สะดวกปลอดภัย และเข้าถึงการสื่อสารอย่างทั่วถึง ตลอดจนมีส่วนร่วมทางการเมืองและสังคมอย่างมีศักดิ์ศรี ซึ่งทำให้คนสามารถดำรงชีวิตอยู่ในสังคมอย่างมีความสุขหรือมีคุณภาพชีวิตที่ดี โดยดัชนีความก้าวหน้าของการพัฒนามนุษย์ ปี 2560 (สำนักงานคณะกรรมการพัฒนาการเศรษฐกิจและสังคมแห่งชาติ, 2560 : 22) ในพื้นที่จังหวัดร้อยเอ็ด มีดังนี้

2.1 การพัฒนามนุษย์จังหวัดร้อยเอ็ด

จังหวัดร้อยเอ็ด มีการพัฒนามนุษย์ในภาพรวม อยู่ลำดับที่ 25 จาก 77 จังหวัดทั่วประเทศ (ดัชนี HAI = 0.6075) เนื่องจากการพัฒนามนุษย์ด้านที่อยู่อาศัยและสภาพแวดล้อมมีความโดดเด่นอยู่ลำดับที่ 1 จาก 77 จังหวัด มีตัวบ่งชี้ที่สำคัญคือ ไม่มีประชากรที่ประสบอุทกภัยและภัยแล้ง ครีวเรือนที่มีบ้านและที่ดินเป็นของตนเองสูงที่สุด อยู่ลำดับที่ 1 และการปล่อยก๊าซเรือนกระจกน้อยมากอยู่ลำดับที่ 8 จาก 77 จังหวัด ประกอบกับการพัฒนามนุษย์หลายด้านมีความก้าวหน้าค่อนข้างมากพอสมควรเมื่อเปรียบเทียบกับจังหวัดอื่นๆ อาทิ ด้าน สุขภาพ ด้านรายได้ และด้านชีวิตครอบครัวและชุมชน โดยอยู่ลำดับที่ 21, 26 และ 28 จาก 77 จังหวัด ตามลำดับ มีตัวบ่งชี้ที่สำคัญคือ ทารกแรกเกิดที่มีน้ำหนักต่ำกว่าเกณฑ์น้อยที่สุด อยู่ลำดับที่ 1 ครีวเรือนที่มีหนี้สินเพื่อการอุปโภคบริโภคน้อยอยู่ลำดับที่ 11 เด็กอายุ 15-17 ปี ที่ทำงานน้อยมากอยู่ลำดับที่ 7 จาก 77 จังหวัด นอกจากนี้ จังหวัดร้อยเอ็ดมีจุดเด่นในประเด็น ครีวเรือนที่มีส่วนร่วมทำกิจกรรมสาธารณะของหมู่บ้านสูงมากอยู่ลำดับที่ 2 จาก 77 จังหวัด ในทางกลับกัน การพัฒนามนุษย์ด้านการคมนาคมและการสื่อสารมีความก้าวหน้าน้อย อยู่ลำดับที่ 62 จาก 77 จังหวัด มีตัวบ่งชี้ที่สำคัญ หมู่บ้านที่ถนนสายหลักใช้การได้ตลอดปี และประชากรที่เข้าถึงอินเทอร์เน็ต ค่อนข้างน้อยมาก โดยอยู่ลำดับที่ 67 และ 65 จาก 77 จังหวัด ตามลำดับ นอกจากนี้ จังหวัดร้อยเอ็ดมีจุดด้อย ในประเด็นแรงงานที่มีประกันสังคมน้อยมากอยู่ลำดับที่ 75 และประชากรที่ใช้สิทธิลงประชามติร่างรัฐธรรมนูญ ปี 2559 น้อยมากอยู่ลำดับที่ 73 จาก 77 จังหวัด

ตารางที่ 7 ข้อมูลของตัวชี้วัดและลำดับที่ของตัวชี้วัดจากทั้งหมด 77 จังหวัด

จังหวัดร้อยเอ็ด : ข้อมูลของตัวชี้วัดและลำดับที่ของตัวชี้วัดจากทั้งหมด 77 จังหวัด

ตัวชี้วัด	ปีล่าสุด ข้อมูล	ข้อมูล ตัวชี้วัด	ลำดับที่ จาก 77 จังหวัด
1. ร้อยละของทารกแรกเกิดที่มีน้ำหนักต่ำกว่าเกณฑ์ (% ทารกเกิดมีชีพ)	2558	8.06	1
2. ร้อยละของประชากรที่เจ็บป่วยที่เป็นผู้ป่วยใน (%)	2558	9.73	21
3. ร้อยละของประชากรที่พิการ (%)	2559	3.48	63
4. ร้อยละของคะแนนสุขภาพจิต (%)	2558	70.93	22
5. จำนวนปีการศึกษาเฉลี่ยของประชากรอายุ 15 ปีขึ้นไป (ปี)	2559	7.59	51
6. อัตราการเข้าเรียนรวมระดับมัธยมศึกษาตอนปลายและอาชีวศึกษา (%)	2558	79.25	24
7. ค่าเฉลี่ยเชาวน์ปัญญา (IQ) ของเด็กนักเรียนไทยชั้นประถมศึกษาปีที่ 1 (คะแนน)	2559	96.15	52
8. คะแนนเฉลี่ยการทดสอบ O-Net ระดับมัธยมศึกษาตอนปลาย (%)	2559	31.81	63
9. อัตราการว่างงาน (%)	2559	0.60	25
10. อัตราการทำงานต่ำระดับ (%)	2559	0.21	40
11. ร้อยละของแรงงานที่มีประกันสังคม (%)	2559	11.54	75
12. อัตราการประสบอันตรายหรือเจ็บป่วยเนื่องจากการทำงานต่อลูกจ้าง 1,000 คน	2558	5.35	16
13. รายได้เฉลี่ยของครัวเรือนต่อเดือน (บาท)	2558	19,990	56
14. สัดส่วนประชากรยากจน (%)	2559	5.25	25
15. ร้อยละของครัวเรือนที่มีหนี้สินเพื่อการอุปโภคบริโภค (%)	2558	21.48	11
16. ค่าสัมประสิทธิ์ความไม่เสมอภาคของรายได้ หรือค่าสัมประสิทธิ์จีนิ (%)	2558	44.03	64
17. ร้อยละของครัวเรือนที่มีบ้านและที่ดินเป็นของตนเอง (%)	2559	96.96	1
18. สัดส่วนเฉลี่ยการปล่อยก๊าซเรือนกระจก (ตันก๊าซเรือนกระจกต่อคน)	2558	0.71	8

ตัวชี้วัด	ปีล่าสุด ข้อมูล	ข้อมูล ตัวชี้วัด	ลำดับที่ จาก 77 จังหวัด
19. ร้อยละของประชากรที่ประสบอุทกภัย (%)	2559	0.00	1 (เท่ากัน 44 จังหวัด)
20. ร้อยละของประชากรที่ประสบภัยแล้ง (%)	2559	0.00	1 (เท่ากัน 44 จังหวัด)
21. ร้อยละของเด็กอายุ 15-17 ปี ที่ทำงาน (%)	2559	4.90	7
22. ร้อยละของครัวเรือนที่มีหัวหน้าครัวเรือนเดียว (%)	2559	28.59	63
23. ร้อยละของผู้สูงอายุที่อยู่ลำพังคนเดียว (%)	2559	7.73	51
24. การแจ้งความคดีชีวิต ร่างกาย เพศ และคดีประทุษร้ายต่อทรัพย์สิน (ต่อประชากรแสนคน)	2559	47.2	20
25. ร้อยละของหมู่บ้านที่ถนนสายหลักใช้การได้ตลอดปี (%)	2558	43.38	67
26. จำนวนอุบัติเหตุบนท้องถนน (ต่อประชากรแสนคน)	2559	33.2	20
27. ร้อยละของประชากรที่มีโทรศัพท์มือถือ (%)	2559	76.50	51
28. ร้อยละของประชากรที่เข้าถึงอินเทอร์เน็ต (%)	2559	33.17	65
29. ร้อยละของประชากรที่ใช้สิทธิลงประชามติว่างรัฐธรรมนูญ ปี 2559	2559	54.56	73
30. จำนวนองค์กรชุมชน (ต่อประชากรแสนคน)	2559	51.61	61
31. ร้อยละของครัวเรือนที่เป็นสมาชิกกลุ่ม/องค์กรในท้องถิ่น (%)	2558	89.92	11
32. ร้อยละของครัวเรือนที่มีส่วนร่วมทำกิจกรรมสาธารณะของหมู่บ้าน (%)	2559	99.99	2

ที่มา : สำนักงานคณะกรรมการพัฒนาการเศรษฐกิจและสังคมแห่งชาติ, 2560 : 117

2.2 ดัชนีย่อด้านการศึกษา

การศึกษาเป็นกระบวนการเรียนรู้เพื่อความเจริญงอกงามของบุคคลและสังคม โดยการถ่ายทอดความรู้ การฝึก การอบรม การสืบสานทางวัฒนธรรม การสร้างองค์ความรู้ขึ้นเกิดจากการจัดสภาพแวดล้อม สังคม ให้บุคคลเรียนรู้อย่างต่อเนื่องตลอดชีวิต เพื่อพัฒนาคนไทยให้เป็นมนุษย์ที่สมบูรณ์ทั้งร่างกาย จิตใจ สติปัญญา ความรู้ และคุณธรรม มีจริยธรรมและวัฒนธรรมในการดำรงชีวิต สามารถอยู่ร่วมกับผู้อื่นได้อย่างมีความสุข การศึกษามีความสำคัญต่อการดำเนินชีวิตของมนุษย์ และกระบวนการเรียนรู้ที่หลากหลายได้กลายเป็นเครื่องมือสำคัญต่อการดำรงชีพ รวมทั้งการเรียนรู้ตลอดชีวิตยังสร้างความได้เปรียบในการประกอบอาชีพที่ต้องแข่งขันกันในทุก ๆ ด้าน สำหรับประเทศไทยมีกฎหมายบังคับให้ประชาชนทุกคนต้องจบการศึกษาภาคบังคับและสามารถเรียนได้จนจบการศึกษาขั้นพื้นฐานโดยไม่เสียค่าใช้จ่ายใด ๆ

ดัชนีย่อด้านการศึกษาได้สะท้อนการศึกษาของคนไทยทั้งในเชิงปริมาณและเชิงคุณภาพ โดยตัวชี้วัดที่เป็นองค์ประกอบของดัชนีย่อด้านการศึกษามี 4 ตัวชี้วัด คือ จำนวนปีการศึกษาเฉลี่ยของประชากรอายุ 15 ปีขึ้นไป อัตราการเข้าเรียนรวมระดับมัธยมศึกษาตอนปลายและอาชีวศึกษา ค่าเฉลี่ยระดับสติปัญญา (IQ) ของเด็กนักเรียนไทยชั้นประถมศึกษาปีที่ 1 และคะแนนเฉลี่ยการทดสอบ O-NET ระดับมัธยมศึกษาตอนปลาย ซึ่งตัวชี้วัดดังกล่าวเป็นตัวบ่งชี้ถึงความก้าวหน้าในการพัฒนาคนด้านการศึกษาของแต่ละจังหวัด

จำนวนปีการศึกษาเฉลี่ยของประชากรอายุ 15 ปีขึ้นไป หมายถึง จำนวนระยะเวลาโดยเฉลี่ยที่ใช้ในการศึกษาของประชากรอายุ 15 ปีขึ้นไป (ทั้งการศึกษาในระบบโรงเรียนหรือเทียบเท่า) ซึ่งเป็นการประมวลจากผลรวมของระยะเวลาหรือจำนวนปีที่ใช้ในการศึกษาของประชากรอายุ 15 ปีขึ้นไปหารด้วยจำนวนประชากรอายุ 15 ปีขึ้นไปทั้งหมด

อัตราการเข้าเรียนรวมระดับมัธยมศึกษาตอนปลายและอาชีวศึกษา หมายถึง ร้อยละของจำนวนประชากรกลุ่มอายุ 15-17 ปีที่เข้ารับการศึกษาระดับมัธยมศึกษาตอนปลายหรือเทียบเท่าต่อจำนวนประชากรในกลุ่มเดียวกันทั้งหมด

ค่าเฉลี่ยระดับสติปัญญา (IQ) ของเด็กนักเรียนไทยชั้นประถมศึกษาปีที่ 1 ซึ่งระดับสติปัญญา (Intelligent Quotient : IQ) เป็นความสามารถทางความคิด (Cognitive Intelligence) คือความสามารถของสมองในการคิด วิเคราะห์ การใช้เหตุผล การคำนวณ การเชื่อมโยง การสร้างความคิดรวบยอด โดยสามารถวัดออกมาเป็นค่าตัวเลขได้ด้วยแบบทดสอบมาตรฐานที่ใช้วัดความสามารถทางสติปัญญา ซึ่งตัวเลขที่ได้นี้ก็คือค่า IQ (Intelligence Quotient) หรือระดับสติปัญญานั้นเอง ซึ่งค่าเฉลี่ยระดับสติปัญญา (IQ) ระดับปกติ จะอยู่ที่ประมาณ 90-110

คะแนนเฉลี่ยการทดสอบ O-NET ระดับมัธยมศึกษาตอนปลาย หมายถึง คะแนนเฉลี่ยผลการทดสอบเพื่อวัดความรู้ของนักเรียนในระดับชั้นมัธยมศึกษาปีที่ 6 ซึ่งประเมินตามมาตรฐานการเรียนรู้ครอบคลุม 5 วิชา (ภาษาไทย สังคมศึกษา ภาษาอังกฤษ คณิตศาสตร์ วิทยาศาสตร์) ต่อผลรวมของจำนวนผู้เข้าสอบ 5 วิชาในระดับชั้นมัธยมศึกษาปีที่ 6 ทั้งหมด

การประเมินความก้าวหน้าของคณาธิการศึกษา โดยใช้ดัชนีย่อยด้านการศึกษาก่อนหน้าในการวัด ซึ่งผลการประเมินในภาพรวมทุกจังหวัดทั่วประเทศ สรุปสาระสำคัญได้ดังนี้

ตารางที่ 8 ดัชนีย่อยด้านการศึกษา

ดัชนีย่อยด้านการศึกษา					
4 จังหวัดก้าวหน้ามากที่สุด			4 จังหวัดในพื้นที่สำนักงานศึกษาธิการภาค 12		
ลำดับที่	จังหวัด	ค่าดัชนี	ลำดับที่	จังหวัด	ค่าดัชนี
1	กรุงเทพมหานคร	0.9276	34	ขอนแก่น	0.4451
2	ชลบุรี	0.7592	40	มหาสารคาม	0.4074
3	นนทบุรี	0.7246	48	ร้อยเอ็ด	0.3736
4	ภูเก็ต	0.6926	59	กาฬสินธุ์	0.3268

ที่มา : สำนักงานคณะกรรมการพัฒนาการเศรษฐกิจและสังคมแห่งชาติ, 2560 : 23

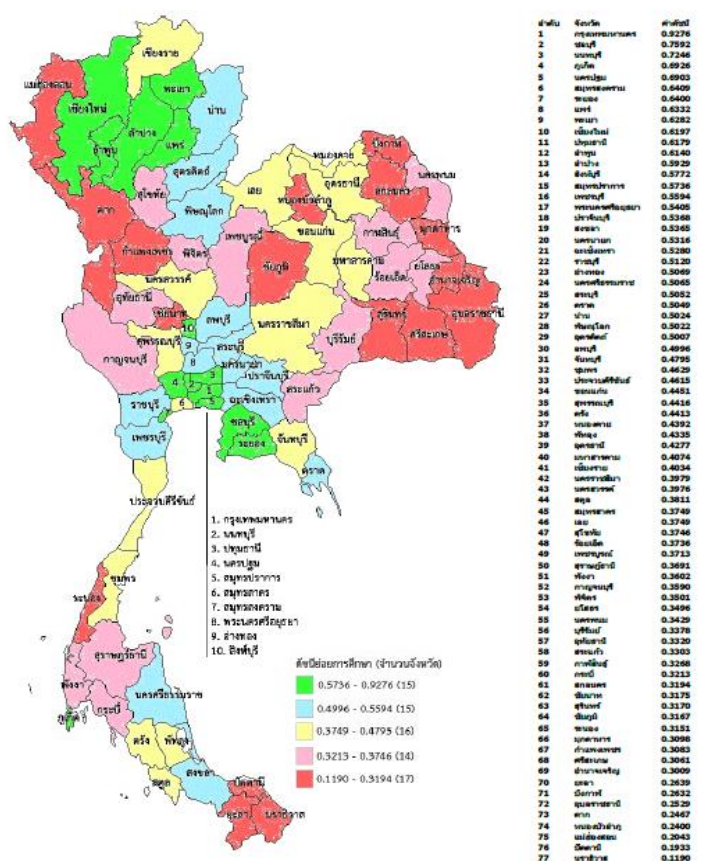

แผนภาพที่ 1 ดัชนีย่อยด้านการศึกษา ปี 2560 จำแนกรายจังหวัด

ส่วนที่ 2

ข้อมูลพื้นฐานทางการศึกษา

1. หน่วยงานทางการศึกษา

หน่วยงานทางการศึกษาสังกัดกระทรวงศึกษาธิการ ในพื้นที่ที่รับผิดชอบของสำนักงานศึกษาธิการจังหวัดร้อยเอ็ด มีหน่วยงานทางการศึกษาในพื้นที่จังหวัด ดังนี้

(1) **สังกัดกระทรวงศึกษาธิการ** มีจำนวนสถานศึกษา 946 แห่ง ประกอบด้วย

- สำนักงานคณะกรรมการการศึกษาขั้นพื้นฐาน(สพฐ.) มีสถานศึกษาจำนวน 839 แห่ง

ตารางที่ 9 การแบ่งเขตพื้นที่การศึกษา สังกัด สำนักงานคณะกรรมการการศึกษาขั้นพื้นฐาน

หน่วยงาน	การแบ่งเขตพื้นที่บริการ
ร้อยเอ็ด เขต 1	มี 7 อำเภอ ประกอบด้วย 1. เมืองร้อยเอ็ด 2. จตุรพักตรพิมาน 3. ธวัชบุรี 4. ศรีสมเด็จ 5. จันทาร 6. เชียงขวัญ และ 7. พุ่งเขาหลวง
ร้อยเอ็ด เขต 2	มี 8 อำเภอ ประกอบด้วย 1. สุวรรณภูมิ 2. เกษตรวิสัย 3. ปทุมรัตน์ 4. พนมไพร 5. อาจสามารถ 6. เมืองสรวง 7. โพนทราย และ 8. หนองฮี
ร้อยเอ็ด เขต 3	มี 5 อำเภอ ประกอบด้วย 1. โพนทอง 2. โพธิ์ชัย 3. หนองพอก 4. เสลภูมิ และ 5. เมยวดี
สพม. เขต 27	ทุกอำเภอ
สำนักบริหารงานการศึกษาพิเศษ	มีสถานศึกษาจำนวน 3 แห่ง ได้แก่ โรงเรียนศึกษาสงเคราะห์ธวัชบุรี โรงเรียนโสตศึกษาจังหวัดร้อยเอ็ด และศูนย์การศึกษาพิเศษจังหวัดร้อยเอ็ด

- สำนักงานคณะกรรมการส่งเสริมการศึกษาเอกชน มีสถานศึกษาจำนวน 60 แห่ง

- สำนักงานคณะกรรมการการอาชีวศึกษา มีสถานศึกษาจำนวน 20 แห่ง

- สำนักงานส่งเสริมการศึกษานอกระบบและการศึกษาตามอัธยาศัย มีสถานศึกษาจำนวน 20 แห่ง

(2) **กระทรวงการอุดมศึกษา วิทยาศาสตร์ วิจัยและนวัตกรรม** มีสถานศึกษาจำนวน 4 แห่ง

(3) **สังกัดกระทรวงมหาดไทย กรมส่งเสริมการปกครองท้องถิ่น (สถ.)** มีสถานศึกษาจำนวน 450 แห่ง ประกอบด้วย

- องค์การบริหารส่วนจังหวัดร้อยเอ็ด มีสถานศึกษาจำนวน 4 แห่ง

- เทศบาลและองค์การบริหารส่วนตำบล มีสถานศึกษาจำนวน 446 แห่ง

(4) **สังกัดสำนักพระพุทธศาสนาแห่งชาติ** ได้แก่ โรงเรียนพระปริยัติธรรม มีสถานศึกษาจำนวน 14 แห่ง

(5) **สังกัดกระทรวงวัฒนธรรม** มีจำนวนสถานศึกษา 1 แห่ง

2. สถานศึกษาและผู้เรียน

ตารางที่ 10 จำนวนหน่วยงาน สถานศึกษา และจำนวนนักเรียน ในพื้นที่ของสำนักงานศึกษาธิการจังหวัดร้อยเอ็ด
ปีการศึกษา 2563 จำแนกตามสังกัด

สังกัด/หน่วยงาน	จำนวนสถานศึกษา	จำนวนนักเรียน
สำนักงานศึกษาธิการจังหวัดร้อยเอ็ด	1410	230,307
1. สังกัดกระทรวงศึกษาธิการ	942	198,827
1.1 สพฐ.	842	130,956
1.1.1 สพป.ร้อยเอ็ด เขต 1	230	26,617
1.1.2 สพป.ร้อยเอ็ด เขต 2	334	36,276
1.1.3 สพป.ร้อยเอ็ด เขต 3	215	24,663
1.1.4 สพม. เขต 27	60	42,080
1.1.5 สำนักบริหารงานการศึกษาพิเศษ*	3	1,320
1.2 สช.	60	23,019
1.3 สอศ.	20	22,379
1.3.1 สถานศึกษาของรัฐ	8	16,370
1.3.2 สถานศึกษาเอกชน	12	6,009
1.4 กศน.	20	22,473
1.4.1 กศน.อำเภอ	20	22,473
2. กระทรวงการอุดมศึกษา วิทยาศาสตร์ วิจัยและนวัตกรรม	3	6,200
2.1 มหาวิทยาลัย*	2	5,982
2.2 โรงเรียนสาธิตมหาวิทยาลัย	1	218
3. สังกัดกระทรวงมหาดไทย (อปท.)	450	23,972
3.1 องค์การบริหารส่วนจังหวัด (อบจ.)	4	921
3.2 เทศบาลเมือง/เทศบาลตำบล/องค์การบริหารส่วนตำบล	20	7,165
3.3 ศูนย์พัฒนาเด็กเล็ก	426	15,886

สังกัด/หน่วยงาน	จำนวนสถานศึกษา	จำนวนนักเรียน
4. สำนักพระพุทธศาสนาแห่งชาติ	14	863
4.1 สถานศึกษา /โรงเรียนพระปริยัติธรรม	14	863
5. กระทรวงวัฒนธรรม	1	445
5.1 วิทยาลัยนาฏศิลป์ร้อยเอ็ด*	1	445

หมายเหตุ : หน่วยงานที่มีเครื่องหมาย * ข้อมูล ณ วันที่ 10 มิถุนายน 2563

แผนภูมิที่ 1 จำนวนนักเรียนปฐมวัยแยกตามช่วงอายุ แยกสังกัด ในพื้นที่ของสำนักงานศึกษาธิการจังหวัดร้อยเอ็ด ปีการศึกษา 2563

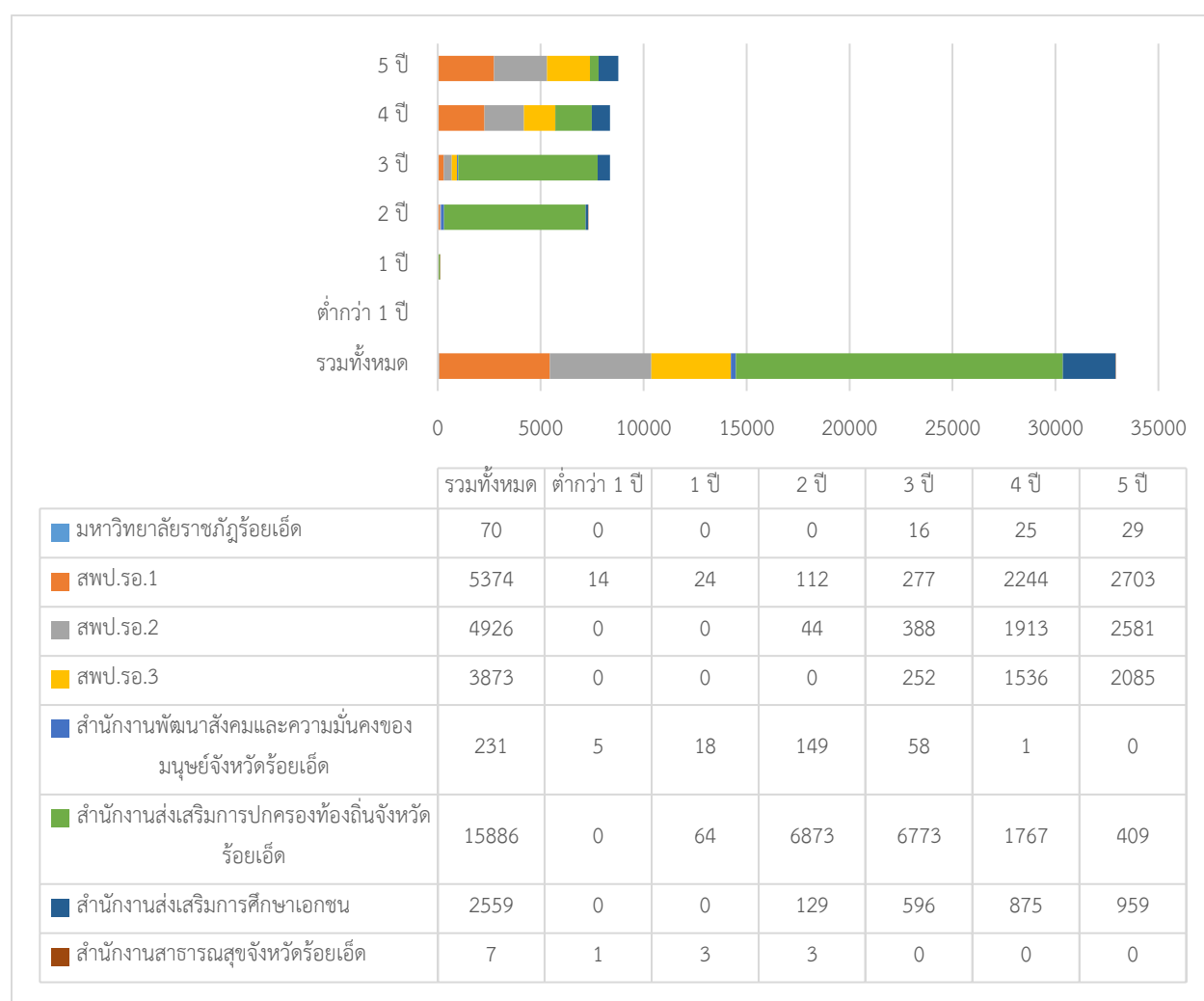

ตาราง 11 จำนวนนักเรียนจบ ป.6 ศึกษาต่อจำแนกตามสังกัด ปีการศึกษา 2562 สังกัด สพฐ.

จำนวนนักเรียนจบ ป.6 ศึกษาต่อ จำแนกตามเพศ สังกัด	สพป.ร้อยเอ็ด เขต 1	สพป.ร้อยเอ็ด เขต 2	สพป.ร้อยเอ็ด เขต 3	รวมทั้งหมด
กศน.	4	2	1	7
โรงเรียนเดิม	865	1224	801	2890
โรงเรียนพระปริยัติธรรม แผนกสามัญ	4	4	20	28
โรงเรียนสังกัดเอกชน	18	16	20	54
โรงเรียนอื่น สังกัด สพฐ.	2093	2702	2127	6922
โรงเรียนอื่น สังกัด อบท.	20	109	5	134
อื่น ๆ	233	222	86	541
Grand Total	3237	4279	3060	10576

แผนภูมิที่ 2 จำนวนนักเรียนจบ ป.6 ศึกษาต่อจำแนกตามสังกัด ปีการศึกษา 2562 สังกัด สพฐ.

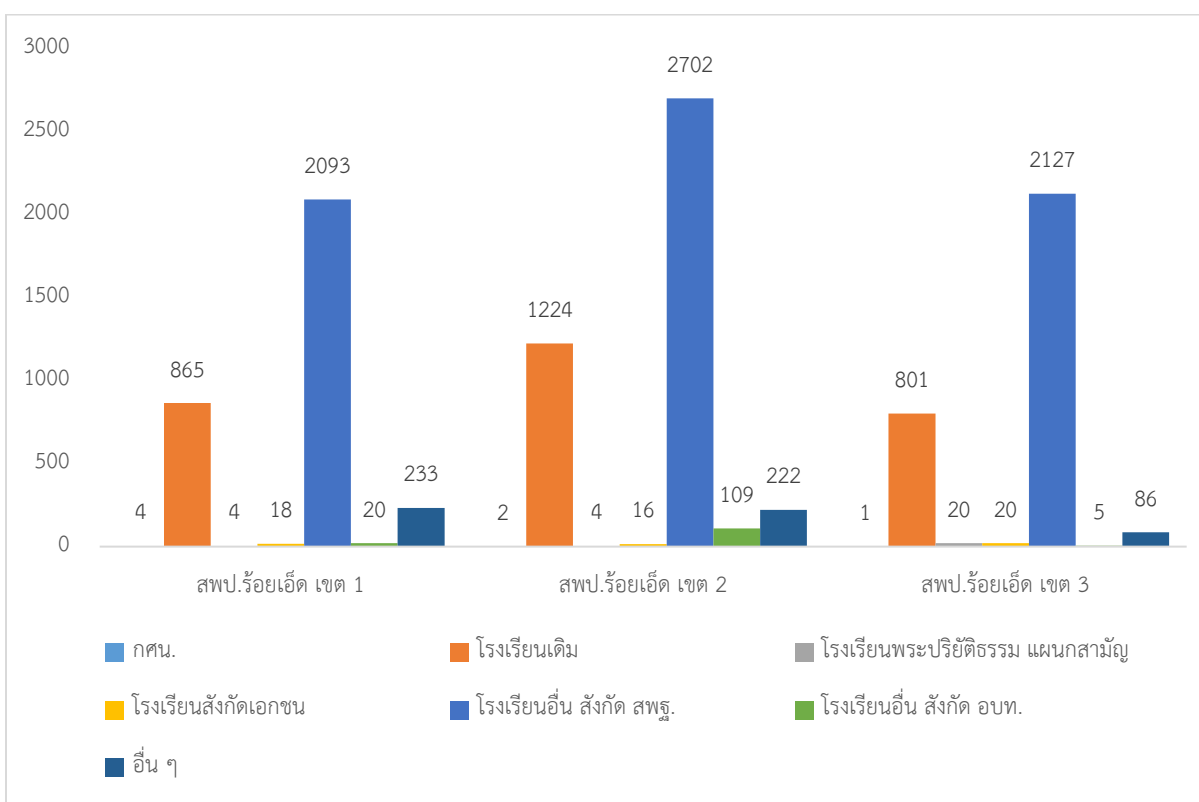

ตาราง 12 จำนวนนักเรียนจบการศึกษา ม.3 ศึกษาต่อ/ไม่ศึกษาต่อ ปีการศึกษา 2562 สังกัด สพฐ.

จำนวนนักเรียนจบการศึกษา ม.3 ศึกษาต่อ/ไม่ศึกษาต่อ	สพป.รอ.1	สพป.รอ.2	สพป.รอ.3	สพม.27	รวมทั้งหมด
บวชในศาสนา	0	0	2	0	2
ไม่ประกอบอาชีพและไม่ศึกษาต่อ	0	4	3	0	7
ไม่ศึกษาต่อ ทำานการประมง	0	0	0	0	0
ไม่ศึกษาต่อ ทำานค้าขาย ธุรกิจ	1	0	1	0	2
ไม่ศึกษาต่อ ทำานบริการ	0	0	0	0	0
ไม่ศึกษาต่อ ทำานภาคการเกษตร	7	5	8	0	20
ไม่ศึกษาต่อ ทำานภาคอุตสาหกรรม	3	2	1	1	7
ไม่ศึกษาต่อ ทำานรับจ้างทั่วไป	6	5	4	2	17
ไม่ศึกษาต่อ ทำานอื่น ๆ	9	19	31	10	69
ศึกษาต่อ ม.4 โรงเรียนเดิม	0	0	0	6399	6399
ศึกษาต่อ ม.4 โรงเรียนอื่น ใน กทม.	1	4	2	2	9
ศึกษาต่อ ม.4 โรงเรียนอื่น ในจังหวัดเดิม	484	681	375	127	1667
ศึกษาต่อ ม.4 โรงเรียนอื่น ในต่างจังหวัด	8	31	28	16	83
ศึกษาต่อสถาบันอื่น ๆ	104	137	94	145	480
สถาบันอาชีวศึกษาของรัฐบาล	315	320	213	231	1079
สถาบันอาชีวศึกษาของเอกชน	25	45	99	11	180
อื่น ๆ	0	0	0	0	0
Grand Total	963	1253	861	6944	10021

แผนภูมิที่ 3 จำนวนนักเรียนจบการศึกษา ม.3 ศึกษาต่อ/ไม่ศึกษาต่อ ปีการศึกษา 2562 สังกัด สพฐ.

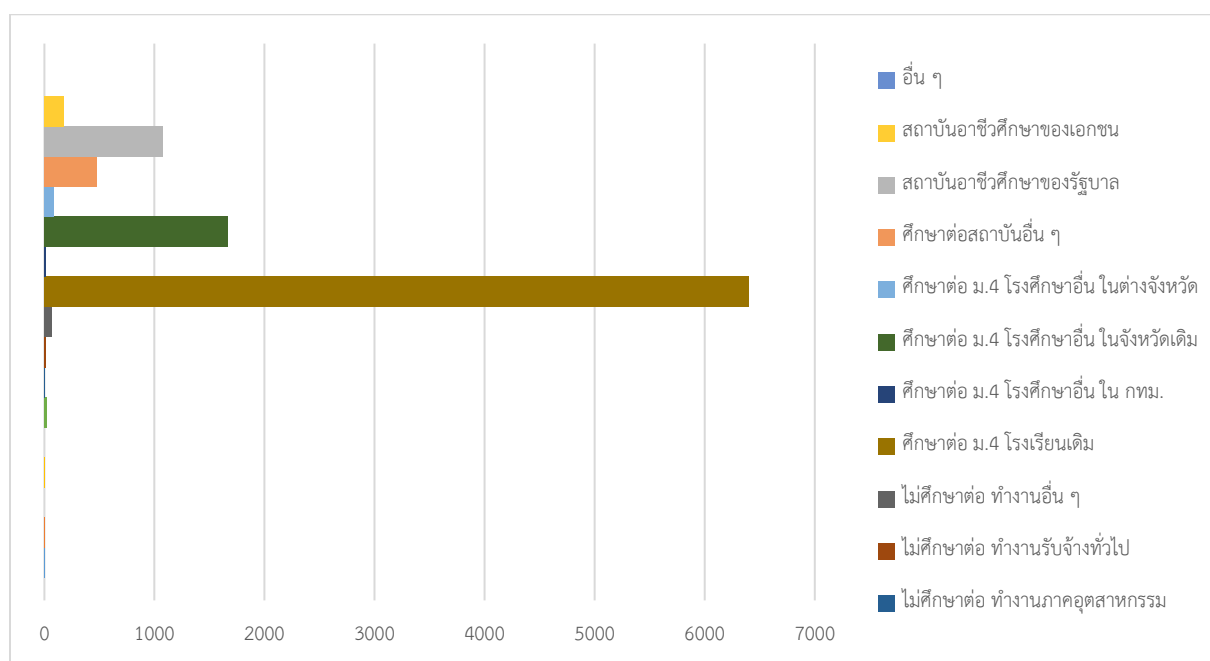

ตารางที่ 13 จำนวนนักเรียนจบการศึกษา ม.6 ศึกษาต่อ/ไม่ศึกษาต่อ ปีการศึกษา 2562 สังกัด สพฐ.

สังกัด	จำนวนนักเรียนจบการศึกษา ม.6 ศึกษาต่อ/ไม่ศึกษาต่อ	ม.6 ชาย	ม.6 หญิง	รวมม.6
สพม.27	นักเรียนจบทั้งหมด	2123	3648	5771
	มหาวิทยาลัยของรัฐ	1248	2756	4004
	มหาวิทยาลัยเปิดของรัฐ	41	61	102
	มหาวิทยาลัยของเอกชน	13	42	55
	สถาบันอาชีวศึกษาของรัฐบาล	108	71	179
	สถาบันอาชีวศึกษาของเอกชน	6	23	29
	สถาบันพยาบาล	2	6	8
	สถาบันทหาร	3	0	3
	สถาบันตำรวจ	2	0	2
	สถาบันอื่น ๆ	559	597	1156
	รับราชการ	0	0	0
	ทำงานรัฐวิสาหกิจ	0	6	6
	ภาคอุตสาหกรรม	67	13	80
	ภาคการเกษตร	13	4	17
	การประมง	2	0	2
	ค้าขาย ธุรกิจ	10	13	23
	งานบริการ	14	23	37
	รับจ้างทั่วไป	33	28	61
	บวชในศาสนา	2	0	2
	ไม่ประกอบอาชีพและไม่ศึกษาต่อ	0	5	5

แผนภูมิที่ 4 จำนวนนักเรียนจบการศึกษา ม.6 ศึกษาต่อ/ไม่ศึกษาต่อ ปีการศึกษา 2562

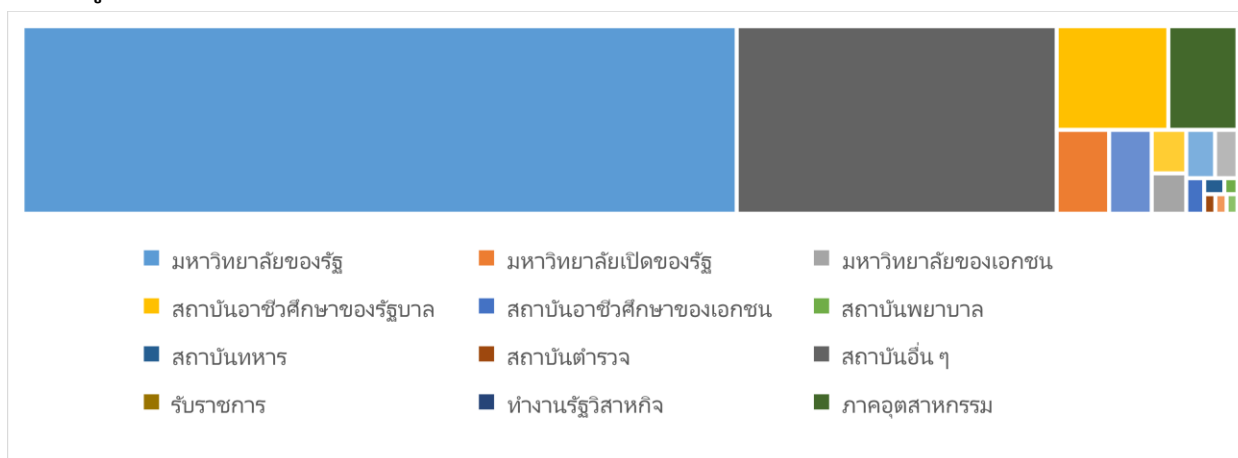

ส่วนที่ 3

ด้านคุณภาพการศึกษา

ตารางที่ 14 ผลการทดสอบทางการศึกษาระดับชาติด้านพื้นฐาน (O-NET) ชั้นประถมศึกษาปีที่ 6 ปีการศึกษา 2562

สังกัด/ระดับ/โรงเรียน	ผู้เข้าสอบ	คะแนนเฉลี่ย รายสาระฯ				เฉลี่ย 4 สาระฯ
		ภาษาไทย	ภาษาอังกฤษ	คณิตศาสตร์	วิทยาศาสตร์	
ระดับประเทศ	692,721	49.07	34.42	32.90	35.55	37.99
กระทรวงศึกษาธิการ	609,265	49.18	34.64	33.13	35.68	38.16
ภาคตะวันออกเฉียงเหนือ	206,220	47.5	31.02	31.19	34.07	35.95
ศธ. 12	43,333	47.78	31.39	31.26	34.28	36.18
ศธจ.ร้อยเอ็ด	11,364	47.11	30.97	30.92	33.83	35.71
สพฐ.	433,365	47.95	30.86	31.60	34.30	36.18
สพป.ในจังหวัดร้อยเอ็ด	8,943	47.17	30.52	31.16	33.80	35.66
สข.ในจังหวัดร้อยเอ็ด	1,783	47.85	34.01	31.09	34.81	36.94
อว. (โรงเรียนสาธิตมหาวิทยาลัยฯ)	28	48.62	32.32	36.61	37.99	38.89
สำนักบริหารงานการศึกษาพิเศษ	37	42.68	25.81	25.00	27.92	30.35
กรมส่งเสริมการปกครองท้องถิ่น	573	44.15	28.93	26.86	31.44	32.85

แผนภูมิที่ 5 ผลการทดสอบทางการศึกษาระดับชาติด้านพื้นฐาน (O-NET) ชั้นประถมศึกษาปีที่ 6 ปีการศึกษา 2562

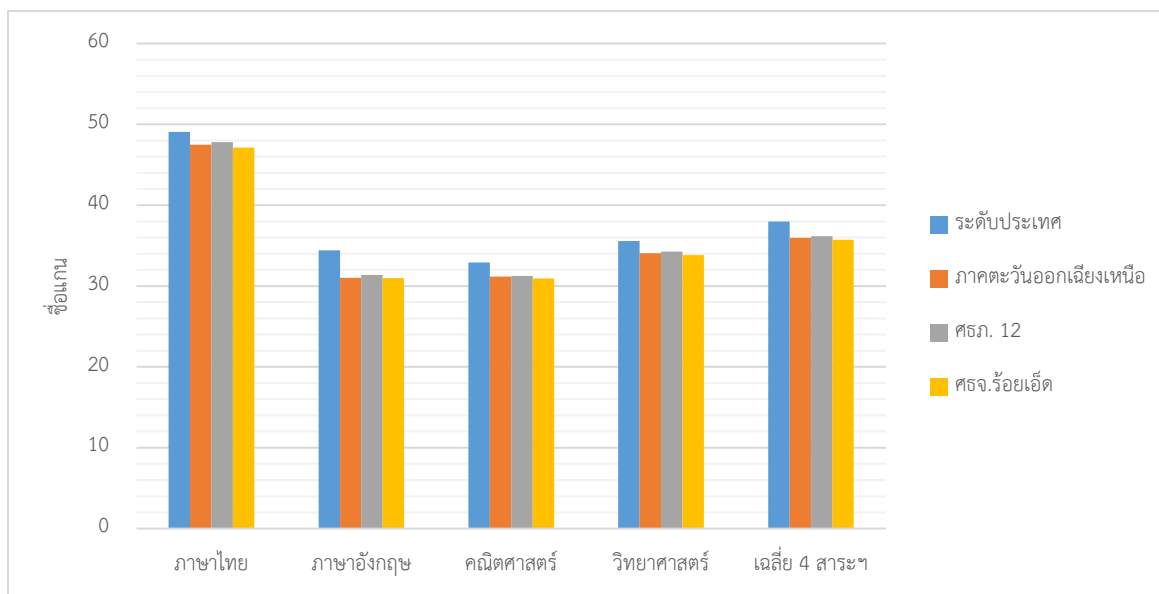

ตารางที่ 15 ผลการทดสอบทางการศึกษาระดับชาติด้านพื้นฐาน (O-NET) ชั้นมัธยมศึกษาปีที่ 3 ปีการศึกษา 2562

สังกัด/ระดับ/โรงเรียน	คะแนนเฉลี่ย รายสาระฯ					ค่าเฉลี่ย 4 สาระฯ
	ผู้เข้าสอบ	ภาษาไทย	ภาษาอังกฤษ	คณิตศาสตร์	วิทยาศาสตร์	
ระดับประเทศ	665,638	55.14	33.25	26.73	30.07	36.30
ศึกษาธิการ	598,134	55.63	33.69	27.19	30.25	36.69
ภาคตะวันออกเฉียงเหนือ	205,323	53.68	30.8	24.71	29.58	34.69
ศรภ. 12	43,608	54.33	31.29	25.29	29.84	35.19
ศรจ.ร้อยเอ็ด	11,438	53.28	30.72	24.92	29.73	34.66
สพฐ. ในจังหวัดร้อยเอ็ด	9,769	54.06	31.02	25.3	29.98	35.09
สพม.27	7,066	54.91	31.89	26.54	30.29	35.91
สพป. ในจังหวัดร้อยเอ็ด	2,703	51.84	28.75	22.07	29.16	32.96
สช.ในจังหวัดร้อยเอ็ด	816	48.01	29.01	22.24	27.93	31.80
อว. (โรงเรียนสาธิตมหาวิทยาลัยฯ)	16	49.31	33.13	20	28.47	32.73
สำนักบริหารงานการศึกษาพิเศษ	82	47.74	27.22	22.49	28.32	31.44
กรมส่งเสริมการปกครองท้องถิ่น	569	52.02	29.59	24.16	28.84	33.65
สถาบันบัณฑิตพัฒนศิลป์	62	52.32	29.42	21.61	28.87	33.06
สำนักงานพระพุทธศาสนาแห่งชาติ	124	37.52	26.23	20.16	27.3	27.80

แผนภูมิที่ 6 ผลการทดสอบทางการศึกษาระดับชาติด้านพื้นฐาน (O-NET) ชั้นมัธยมศึกษาปีที่ 3 ปีการศึกษา 2562

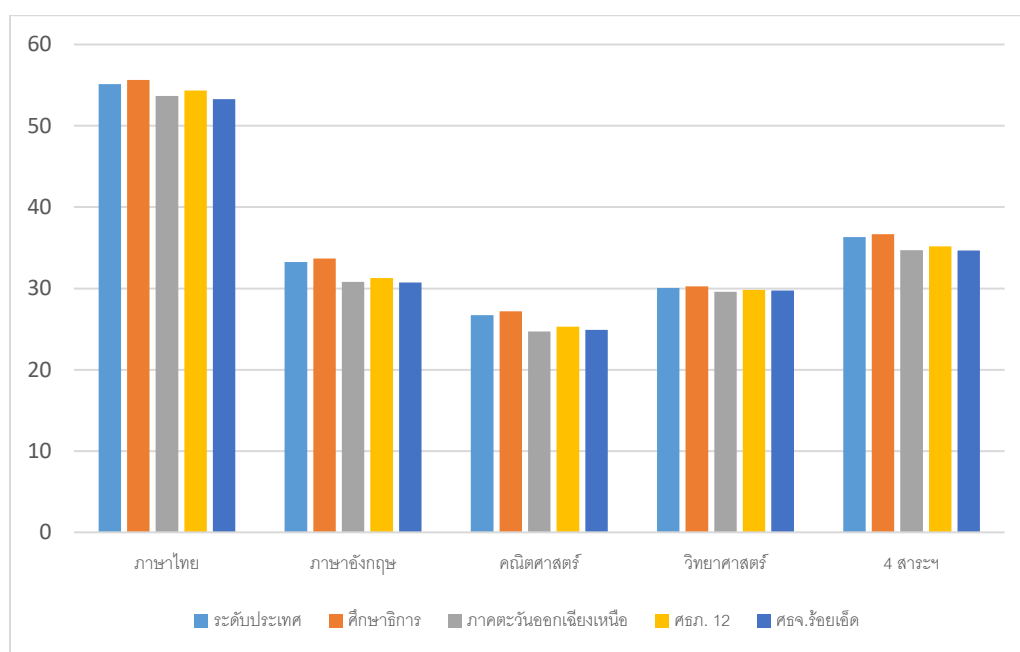

ตารางที่ 16 ผลการทดสอบทางการศึกษาระดับชาติด้านพื้นฐาน (O-NET) ชั้นมัธยมศึกษาปีที่ 6 ปีการศึกษา 2562

สังกัด / ระดับ	ผู้เข้า สอบ	คะแนนเฉลี่ย รายสาระฯ					เฉลี่ย 5 วิชา
		ภาษาไทย	ภาษาอังกฤษ	คณิตศาสตร์	วิทยาศาสตร์	สังคมฯ	
ระดับประเทศ	363,752	42.21	29.20	25.41	29.20	35.70	32.34
กระทรวงศึกษาธิการ	336,800	42.67	29.59	25.83	29.44	35.94	32.69
ภาคตะวันออกเฉียงเหนือ	112,261	40.02	25.76	21.75	27.66	34.33	29.90
ศธ. 12	26,285	40.26	26.31	22.49	27.93	34.35	30.27
ศธจ. ร้อยเอ็ด	6,629	39.45	25.42	21.81	27.29	33.75	29.54
สพฐ. ในจังหวัดร้อยเอ็ด	5,901	40.12	25.77	22.40	27.65	34.10	30.01
สพม. 27	5,901	40.12	25.77	22.40	27.65	34.10	30.01
สข. ในจังหวัดร้อยเอ็ด	285	33.42	22.82	16.97	24.47	30.69	25.67
สำนักบริหารงานการศึกษาพิเศษ	60	35.14	22.94	17.54	24.40	32.30	26.46
กรมส่งเสริมการปกครองท้องถิ่น	252	35.28	22.62	17.55	24.73	31.19	26.27
สถาบันบัณฑิตพัฒนศิลป์	76	33.36	22.15	15.95	23.38	31.46	25.26
สำนักงานพระพุทธศาสนาแห่งชาติ	55	31.15	21.20	15.73	22.75	28.87	23.94

แผนภูมิที่ 7 ผลการทดสอบทางการศึกษาระดับชาติด้านพื้นฐาน (O-NET) ชั้นมัธยมศึกษาปีที่ 6 ปีการศึกษา 2562

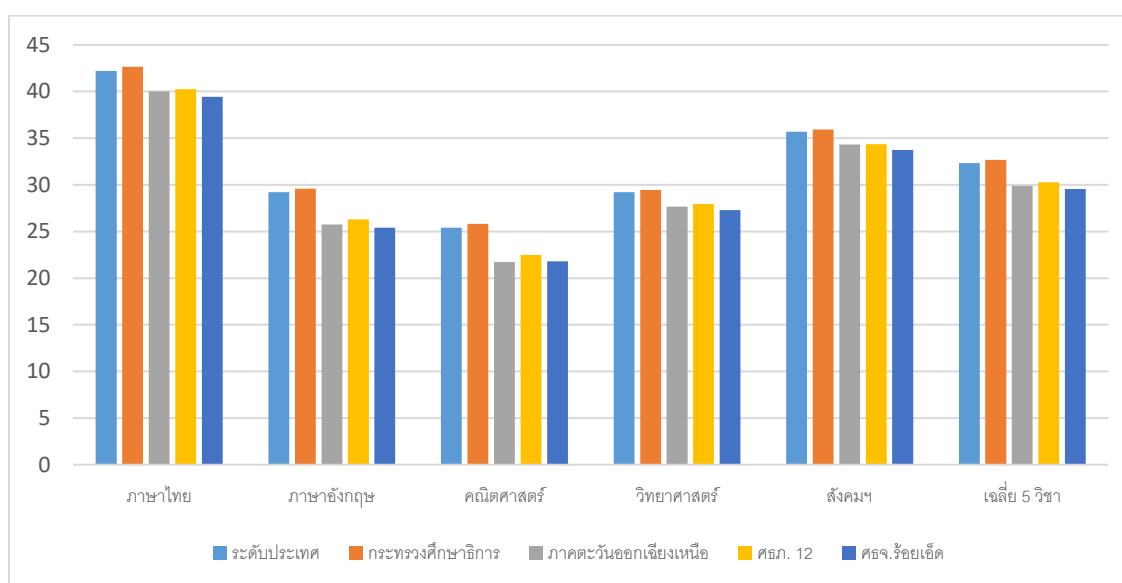

ตารางที่ 17 ผลการทดสอบทางการศึกษาระดับชาติ (V-NET) ชั้น ปวช.ชั้นปีที่ 3 ปีการศึกษา 2560 – 2562

ระดับชั้น	V-NET		
	2560	2561	2562
ประเทศ	41.60	41.63	43.63
ภาคตะวันออกเฉียงเหนือ	39.86	39.92	42.03
สังกัด สอศ.	41.18	41.12	42.99
จังหวัดร้อยเอ็ด	39.91	39.75	42.07

แผนภูมิที่ 8 ผลการทดสอบทางการศึกษาระดับชาติ (V-NET) ชั้น ปวช.ชั้นปีที่ 3 ปีการศึกษา 2560 – 2562

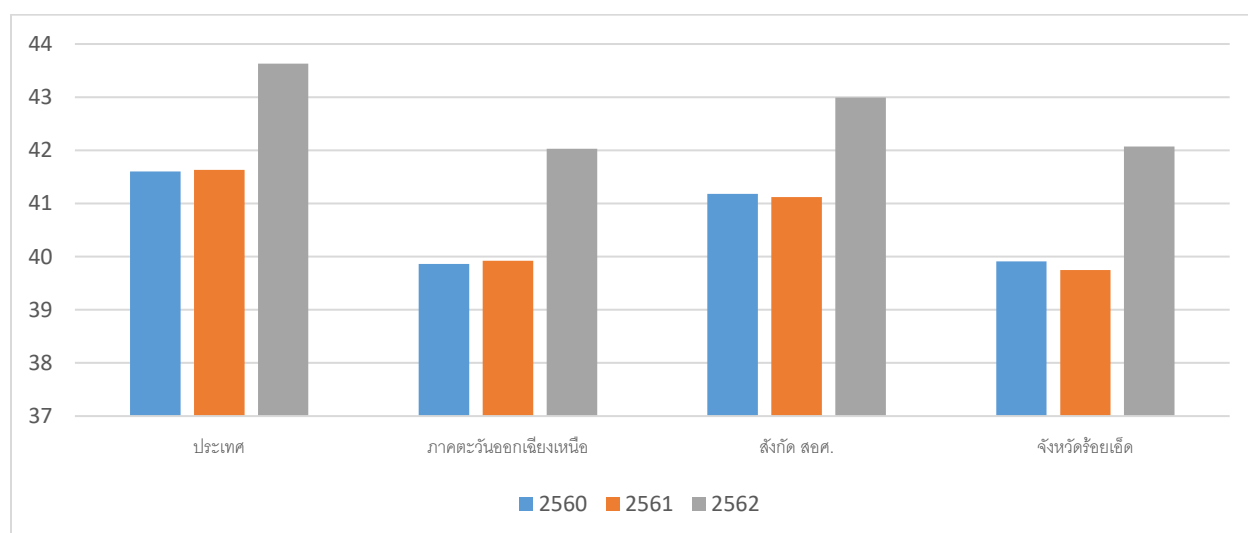

ตารางที่ 18 ผลการทดสอบทางการศึกษาระดับชาติ (V-NET) ชั้น ปวส.ชั้นปีที่ 2 ปีการศึกษา 2560 – 2562

ระดับชั้น	V-NET		
	2560	2561	2562
ประเทศ	37.11	40.04	40.75
ภาคตะวันออกเฉียงเหนือ	35.85	38.65	39.65
สังกัด สอศ.	37.38	40.50	41.11
จังหวัดร้อยเอ็ด	35.15	38.49	39.83

แผนภูมิที่ 9 ผลการทดสอบทางการศึกษาระดับชาติ (V-NET) ชั้น ปวส.ชั้นปีที่ 2 ปีการศึกษา 2560 – 2562

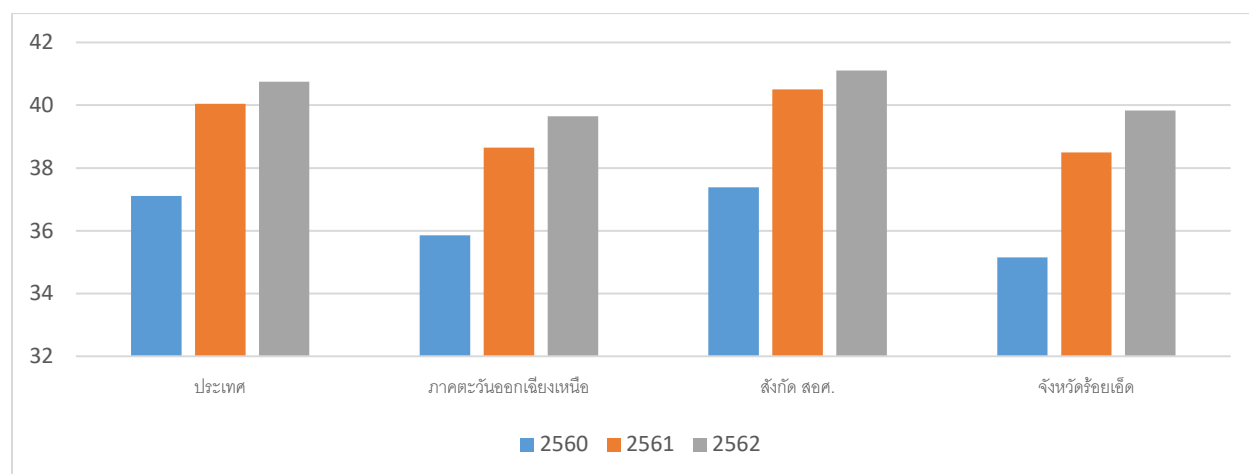

ตารางที่ 19 ผลการทดสอบทางการศึกษาระดับชาติ (N-NET) ระดับชั้นประถมศึกษา ปีการศึกษา 2562

สาระ	คะแนน N-NET		
	1/2562	2/2562	เฉลี่ย
สาระการประกอบอาชีพ	34.95	41.09	38.02
สาระการพัฒนาสังคม	45.36	43.85	44.61
สาระความรู้พื้นฐาน	38.6	34.19	36.40
สาระทักษะการดำเนินชีวิต	47.14	41.56	44.35
สาระทักษะการเรียนรู้	45.26	39.43	42.35

แผนภูมิที่ 10 ผลการทดสอบทางการศึกษาระดับชาติ (N-NET) ระดับชั้นประถมศึกษา ปีการศึกษา 2562

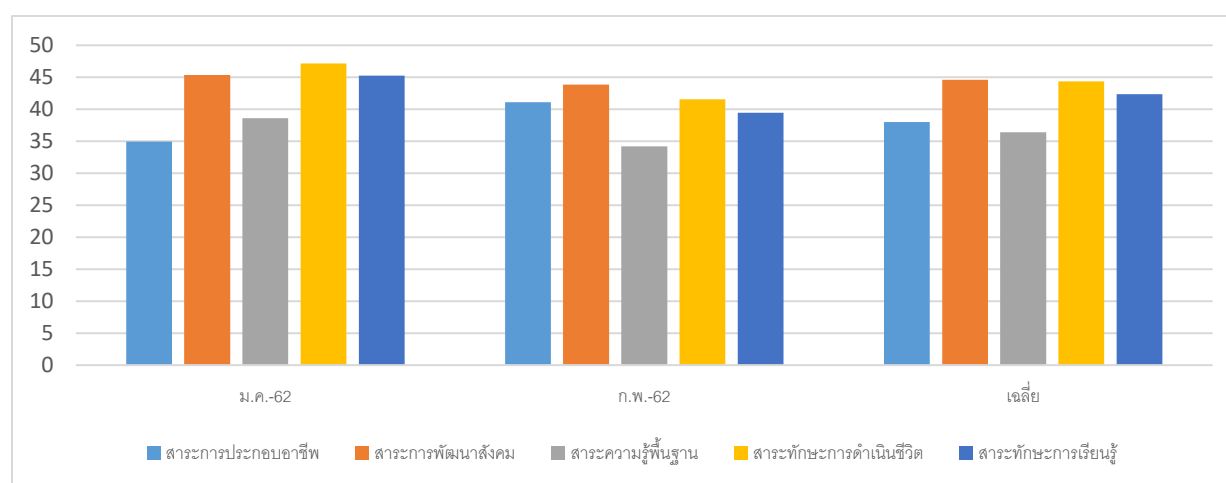

ตารางที่ 20 ผลการทดสอบทางการศึกษาระดับชาติ (N-NET) ปีระดับชั้นมัธยมศึกษาตอนต้น การศึกษา 2562

สาระ	คะแนน N-NET		
	1/2562	2/2562	เฉลี่ย
สาระการประกอบอาชีพ	37.21	38.22	37.72
สาระการพัฒนาสังคม	30.77	38.52	34.65
สาระความรู้พื้นฐาน	31.81	35.21	33.51
สาระทักษะการดำเนินชีวิต	43.05	40.83	41.94
สาระทักษะการเรียนรู้	37.97	34.20	36.09

แผนภูมิที่ 11 ผลการทดสอบทางการศึกษาระดับชาติ (N-NET)ระดับชั้นมัธยมศึกษาตอนต้นปีการศึกษา 2562

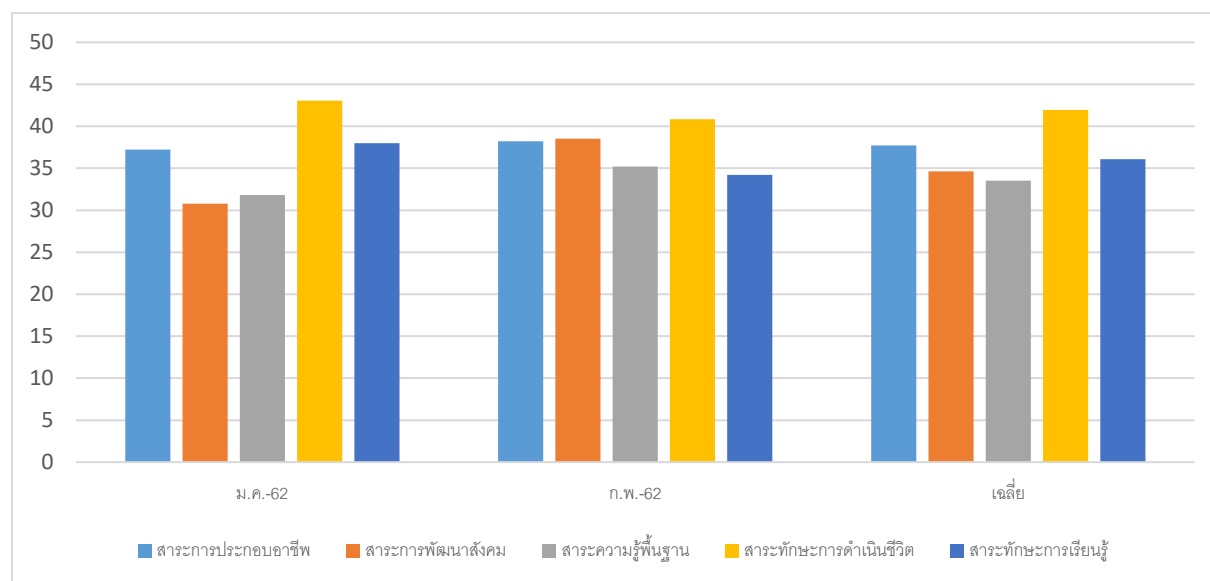

ตารางที่ 21 ผลการทดสอบทางการศึกษาระดับชาติ (N-NET) ระดับชั้นมัธยมศึกษาตอนปลาย ปีการศึกษา 2562

สาระ	คะแนน N-NET		
	1/2562	2/2562	เฉลี่ย
สาระการประกอบอาชีพ	34.70	38.44	36.57
สาระการพัฒนาสังคม	29.23	28.94	29.09
สาระความรู้พื้นฐาน	27.09	28.41	27.75
สาระทักษะการดำเนินชีวิต	29.09	33.52	31.31
สาระทักษะการเรียนรู้	33.87	29.94	31.91

แผนภูมิที่ 13 ผลการทดสอบทางการศึกษาระดับชาติ (N-NET) ปีการศึกษา 2562 ระดับชั้นมัธยมศึกษาตอนปลาย

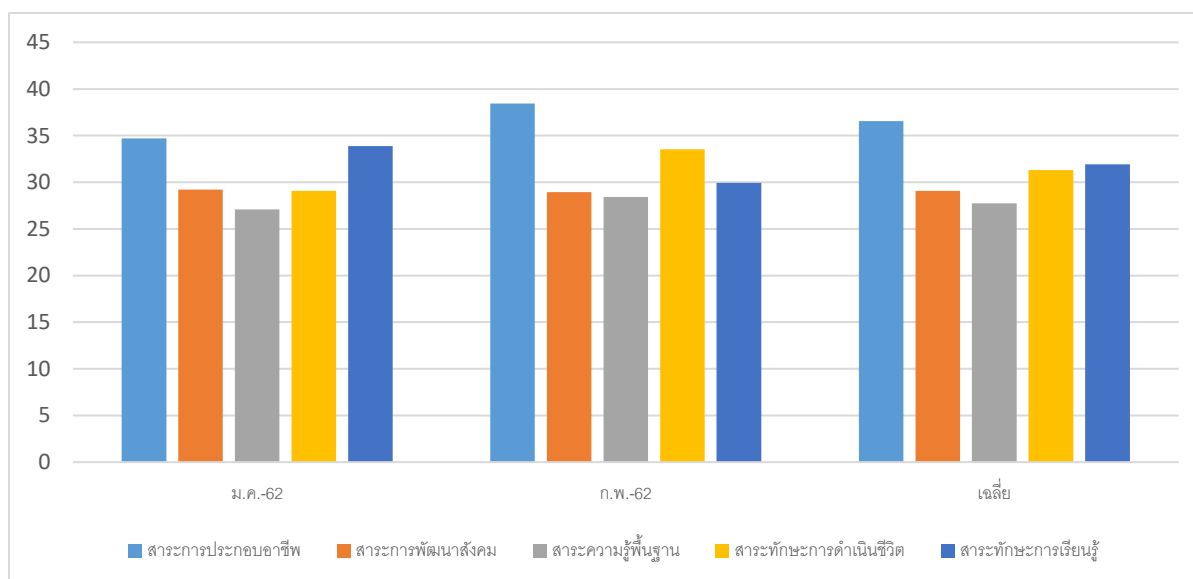

ตารางที่ 22 ผลการทดสอบทางการศึกษาระดับชาติ (NT) ปีการศึกษา 2562 ระดับชั้นประถมศึกษาปีที่ 3

ศึกษาธิการจังหวัด		สำนักงานศึกษาธิการจังหวัด ร้อยเอ็ด			ศึกษาธิการภาค :		สำนักงานศึกษาธิการภาค 12		ภาค : ตะวันออกเฉียงเหนือ			
จำนวนนักเรียนที่เข้าสอบทั้งหมด		12,045 คน(ปกติ:10,616 คน, พิเศษ:1,372 คน, Walk-in: 57 คน)			จำนวนโรงเรียนที่เข้าสอบ :		807		แห่ง			
2. คะแนนสอบ NT												
ด้าน		ศึกษาธิการ จังหวัด	ศึกษาธิการ ภาค	ประเทศ	คะแนนเฉลี่ยร้อยละจำแนกตามสังกัด							
					สพฐ.	สช.	อปท.	กทม.	สกอ.	ดชด.	พทยา	โอมสศ
ด้านคณิตศาสตร์ (Mathematics)	คะแนนเฉลี่ยร้อยละ	48.09	45.70	44.94	50.57	38.61	42.08	-	50.95	-	-	-
	S.D.	20.51	19.95	19.99	20.38	17.91	20.08	-	17.98	-	-	-
ด้านภาษาไทย (Thai Language)	คะแนนเฉลี่ยร้อยละ	48.48	46.46	46.46	49.68	44.34	44.03	-	49.71	-	-	-
	S.D.	18.21	17.65	18.19	17.76	18.91	19.81	-	17.86	-	-	-
รวมความสามารถทั้ง 2 ด้าน	คะแนนเฉลี่ยร้อยละ	48.28	46.08	45.70	50.13	41.47	43.06	-	50.33	-	-	-
	S.D.	35.66	34.37	34.97	35.07	33.95	37.04	-	33.12	-	-	-

ส่วนที่ 4

ด้านลูกเสือ/ยุวกาชาด และกิจการนักเรียน

๑. ข้อมูลลูกเสือ/เนตรนารี สำรอง ลูกเสือสามัญ ลูกเสือสามัญรุ่นใหญ่ ยุวกาชาด

ที่	ประเภท	ชาย (คน)	หญิง (คน)	รวม (คน)
๑	ลูกเสือสำรอง	๗,๕๖๕	๒,๖๗๖	๑๐,๒๔๑
๒	ลูกเสือสามัญ	๖,๘๑๕	๓,๒๔๙	๑๐,๐๖๔
๓	ลูกเสือสามัญรุ่นใหญ่	๖,๘๐๕	๕,๐๘๙	๑๑,๘๙๔
๔	ลูกเสือวิสามัญ	๑,๐๖๔	๖๖๑	๑,๗๒๕
๕	ยุวกาชาด	๘๑	๖,๗๒๒	๖,๘๐๓
รวมทั้งสิ้น		๒๒,๓๓๐	๑๘,๓๙๗	๔๐,๗๒๗

๒. ข้อมูลผู้บังคับบัญชาลูกเสือ

ที่	ประเภท	จำนวน (คน)
๑	ผู้อำนวยการลูกเสือ	๒๓๒
๒	รองผู้อำนวยการลูกเสือ	๔๖
๓	ผู้กำกับกลุ่ม	๑๙๐
๔	รองผู้กำกับกลุ่ม	๑๐๑
๕	ผู้กำกับลูกเสือ	๑,๒๒๖
๖	รองผู้กำกับลูกเสือ	๙๐๑
รวมทั้งสิ้น		๑,๔๗๐

๓. ข้อมูลวุฒิ/หลักสูตรพิเศษ ลูกเสือ และยุวกาชาด

๓.๑ วุฒิทางลูกเสือ

ที่	วุฒิ	จำนวน (คน)
๑	C.B.T.C. (สำรอง)	๒๕๔
๒	S.B.T.C. (สามัญ)	๔๐๓
๓	S.S.B.T.C. (สามัญรุ่นใหญ่)	๓๒๖
๔	R.B.T.C. (วิสามัญ)	๔๐

๕	C.A.T.C. (สำรอง)	๗๐
๖	S.A.T.C. (สามัญ)	๓๒๖
๗	S.S.A.T.C. (สามัญรุ่นใหญ่)	๓๐๒
๘	R.A.T.C. (วิสามัญ)	๓๖
๙	C.W.B. (สำรอง)	๑๘
๑๐	S.W.B. (สามัญ)	๙๓
๑๑	S.S.W.B. (สามัญรุ่นใหญ่)	๘๗
๑๒	R.W.B. (วิสามัญ)	๘
๑๓	A.L.T.C.	๗๘
๑๔	A.L.T.	๓๘
๑๕	L.T.C.	๑๑
๑๖	L.T.	๑๓
๑๗	หลักสูตรผู้นำ (A.T.C.)	๔๗

๓.๒ วุฒิทางลูกเสือ (Special course)

ที่	วุฒิ	จำนวน (คน)
๑	ลูกเสือข้อสะอาด	๕๗
๒	บุกเบิก	๑๑๕
๓	แผนที่และเข็มทิศ	๑๓๗
๔	ระเบียบแถว	๑๘๑
๕	การบันเทิงในกองลูกเสือ	๙๓

๓.๓ วุฒิทางยุวกาชาด

ที่	วุฒิ	จำนวน (คน)
๑	ไม่มีวุฒิทางยุวกาชาด	๑๑๕
๒	ครูผู้สอนกิจกรรมยุวกาชาด	๑๓๗
๓	ผู้นำยุวกาชาด	๑๖๐
๔	ผู้บริหารงานยุวกาชาด	๑๘
๕	ผู้ให้การอบรมเจ้าหน้าที่และผู้บังคับ บัญชายุวกาชาด	๑๐

๖	ผู้อำนวยการฝึกอบรมเยาวชน	๒
---	--------------------------	---

๓.๔ วุฒิทางเยาวชน (Special course)

ที่	วุฒิ	จำนวน (คน)
๑	ปฐมพยาบาล	๒๓
๒	เยาวชนด้านนันทนาการ	๔๐
๓	ระเบียบแถวเยาวชน	๒๙
๔	เยาวชนด้านการประชาสัมพันธ์	๑๔

ส่วนที่ 5

ดัชนีสำคัญทางการศึกษาของสำนักงานศึกษาธิการจังหวัดร้อยเอ็ด

ประจำปีงบประมาณ พ.ศ. 2563

5.1 การเข้าถึงโอกาสทางการศึกษา (Access)

ตารางที่ 23 จำนวนการเข้ารับการศึกษาของประชากรในวัยเรียน

ตัวชี้วัด	ค่าเป้าหมาย จำนวน (คน)			
	ผู้เรียนสังกัด กระทรวง ศึกษาธิการ	ผู้เรียนสังกัด กระทรวงอื่น	จำนวน ประชากร	หมายเหตุ
สัดส่วนนักเรียนปฐมวัย (3-5 ปี) ต่อประชากรกลุ่มอายุ 3-5 ปี เพิ่มขึ้น	16,732	16,194	37,730	
ประชากรอายุ 6 – 11 ปีได้เข้าเรียน ระดับประถมศึกษาทุกคน	74,255	3,987	83,939	
ประชากรอายุ 12 – 14 ปีได้เข้าเรียน ระดับมัธยมศึกษาตอนต้น หรือเทียบเท่าทุกคน	44,293	2,725	43,741	
สัดส่วนนักเรียนมัธยมศึกษาตอนปลายหรือเทียบเท่า (15-17 ปี) ต่อประชากรกลุ่มอายุ 15-17 ปีเพิ่มขึ้น	48,623	1,317	44,774	

2.2 ความเท่าเทียมทางการศึกษา (Equity)

ตารางที่ 24 จำนวนผู้เรียนระดับการศึกษาขั้นพื้นฐานทุกคนได้รับการสนับสนุนค่าใช้จ่ายในการศึกษา 15 ปี

ตัวชี้วัด	ค่าเป้าหมาย จำนวน (คน)			
	ผู้เรียนสังกัด ศึกษาธิการ	ผู้เรียนสังกัด กระทรวงอื่น	จำนวน ประชากร	หมายเหตุ
ผู้เรียนระดับก่อนประถมศึกษา ได้รับการสนับสนุน ค่าใช้จ่ายในการศึกษา	16,732	16,194	37,730	
ผู้เรียนระดับประถมศึกษา ได้รับการสนับสนุนค่าใช้จ่ายในการศึกษา	74,255	3,987	83,939	
ผู้เรียนระดับมัธยมศึกษาตอนต้น (สามัญศึกษา) ได้รับการสนับสนุนค่าใช้จ่ายในการศึกษา	44,293	2,725	43,741	
ผู้เรียนระดับมัธยมศึกษาตอนปลาย (สามัญศึกษา) ได้รับการสนับสนุนค่าใช้จ่ายในการศึกษา	33,347	1,317	44,774	
ผู้เรียนระดับ ปวช.1-3 ได้รับการสนับสนุนค่าใช้จ่ายในการศึกษา	15,276	-	44,774	

หมายเหตุ : ข้อมูลนักเรียนตามที่ ศธจ.ร้อยเอ็ด ได้สำรวจการเข้าเรียน ณ เดือนกรกฎาคม 2563
(ภาคเรียนที่ 1 ปีการศึกษา 2563) ก่อนที่จะมีการตรวจสอบนักเรียนซ้ำซ้อน

5.3 คุณภาพการศึกษา (Quality)

ร้อยละของนักเรียนที่มีคะแนนผลการทดสอบทางการศึกษาระดับชาติด้านขั้นพื้นฐาน (O-NET) แต่ละวิชาผ่านเกณฑ์คะแนนร้อยละ 50 ขึ้นไป

ตารางที่ 25 ร้อยละของนักเรียนชั้นประถมศึกษาปีที่ 6 ที่มีคะแนนผลการทดสอบทางการศึกษาระดับชาติด้านขั้นพื้นฐาน (O-NET) วิชาภาษาไทย ผ่านเกณฑ์คะแนนร้อยละ 50 ขึ้นไป

ระดับหน่วยงานในจังหวัดร้อยเอ็ด	จำนวนผู้เข้าสอบ	จำนวน นร.ที่ได้ คะแนนรวม 50% ขึ้น ไป	ร้อยละของ นร.ที่ คะแนน 50% ขึ้นไป
ระดับประเทศ	692,721	327,151	47.23
ศึกษาธิการ	609,265	289,452	47.51
ภาคตะวันออกเฉียงเหนือ	206,220	87,457	42.41
สำนักงานศึกษาธิการภาค 12	43,333	18,708	43.17
สำนักงานศึกษาธิการจังหวัดร้อยเอ็ด	11,364	4,666	41.06
สำนักงานคณะกรรมการการศึกษาขั้นพื้นฐาน	8,943	3,643	40.74
สำนักงานเขตพื้นที่การศึกษาประถมศึกษา (สพป.)	8,943	3,643	40.74
สำนักงานคณะกรรมการส่งเสริมการศึกษาเอกชน	1,783	806	45.20
สำนักบริหารงานการศึกษาพิเศษ	37	12	32.43
สำนักงานคณะกรรมการการอุดมศึกษา	28	14	50.00
กรมส่งเสริมการปกครองท้องถิ่น	573	191	33.33
โรงเรียนขนาดเล็ก	6,044	2,225	36.81
โรงเรียนขนาดกลาง	3,541	1,351	38.15
โรงเรียนขนาดใหญ่	587	276	47.02
โรงเรียนขนาดใหญ่พิเศษ	1,192	814	68.29
โรงเรียนในเมือง	2,276	1,212	53.25
โรงเรียนนอกเมือง	9,088	3,454	38.01

ตารางที่ 26 ร้อยละของนักเรียนชั้นประถมศึกษาปีที่ 6 ที่มีคะแนนผลการทดสอบทางการศึกษาระดับชาตินิ
 ชั้นพื้นฐาน (O-NET) วิชาภาษาอังกฤษ ผ่านเกณฑ์คะแนนร้อยละ 50 ขึ้นไป

ระดับหน่วยงานในจังหวัดร้อยเอ็ด	จำนวนผู้เข้า สอบ	จำนวน นร.ที่ได้ คะแนนรวม 50% ขึ้นไป	ร้อยละของ นร.ที่ คะแนน 50% ขึ้นไป
ระดับประเทศ	692,708	103,797	14.98
ศึกษาธิการ	609,252	93,694	15.38
ภาคตะวันออกเฉียงเหนือ	206,212	18,203	8.83
สำนักงานศึกษาธิการภาค 12	43,333	4,051	9.35
สำนักงานศึกษาธิการจังหวัดร้อยเอ็ด	11,365	942	8.29
สำนักงานคณะกรรมการการศึกษาขั้นพื้นฐาน	8,943	632	7.07
สำนักงานเขตพื้นที่การศึกษาประถมศึกษา (สพป.)	8,943	632	7.07
สำนักงานคณะกรรมการส่งเสริมการศึกษาเอกชน	1,784	273	15.30
สำนักงานคณะกรรมการการอุดมศึกษา	28	2	7.14
สำนักบริหารงานการศึกษาพิเศษ	37	0	0.00
กรมส่งเสริมการปกครองท้องถิ่น	573	35	6.11
โรงเรียนขนาดเล็ก	6,045	234	3.87
โรงเรียนขนาดกลาง	3,541	232	6.55
โรงเรียนขนาดใหญ่	587	60	10.22
โรงเรียนขนาดใหญ่พิเศษ	1,192	416	34.90
โรงเรียนในเมือง	2,277	495	21.74
โรงเรียนนอกเมือง	9,088	447	4.92

ตารางที่ 27 ร้อยละของนักเรียนชั้นประถมศึกษาปีที่ 6 ที่มีคะแนนผลการทดสอบทางการศึกษาระดับชาตินิ
 ชั้นพื้นฐาน (O-NET) วิชาคณิตศาสตร์ ผ่านเกณฑ์คะแนนร้อยละ 50 ขึ้นไป

ระดับหน่วยงานในจังหวัดร้อยเอ็ด	จำนวนผู้ เข้าสอบ	จำนวน นร.ที่ได้ คะแนนรวม 50% ขึ้นไป	ร้อยละของ นร. ที่คะแนน 50% ขึ้นไป
ระดับประเทศ	692,673	110,403	15.94
ศึกษาธิการ	609,224	99,890	16.40
ภาคตะวันออกเฉียงเหนือ	206,210	25,928	12.57
สำนักงานศึกษาธิการภาค 12	43,330	5,430	12.53
สำนักงานศึกษาธิการจังหวัดร้อยเอ็ด	11,364	1,345	11.84
สำนักงานคณะกรรมการการศึกษาขั้นพื้นฐาน	8,943	1,060	11.85
สำนักงานเขตพื้นที่การศึกษาประถมศึกษา (สพป.)	8,943	1,060	11.85
สำนักงานคณะกรรมการส่งเสริมการศึกษาเอกชน	1,783	242	13.57
สำนักงานคณะกรรมการการอุดมศึกษา	28	7	25.00
สำนักบริหารงานการศึกษาพิเศษ	37	1	2.70
กรมส่งเสริมการปกครองท้องถิ่น	573	35	6.11
โรงเรียนขนาดเล็ก	6,044	553	9.15
โรงเรียนขนาดกลาง	3,541	319	9.01
โรงเรียนขนาดใหญ่	587	76	12.95
โรงเรียนขนาดใหญ่พิเศษ	1,192	397	33.31
โรงเรียนในเมือง	2,276	516	22.67
โรงเรียนนอกเมือง	9,088	829	9.12

ตารางที่ 28 ร้อยละของนักเรียนชั้นประถมศึกษาปีที่ 6 ที่มีคะแนนผลการทดสอบทางการศึกษาระดับชาติด้าน
พื้นฐาน (O-NET) วิชาวิทยาศาสตร์ ผ่านเกณฑ์คะแนนร้อยละ 50 ขึ้นไป

ระดับหน่วยงานในจังหวัดร้อยเอ็ด	จำนวนผู้ เข้าสอบ	จำนวน นร.ที่ได้ คะแนนรวม 50% ขึ้นไป	ร้อยละของ นร. ที่คะแนน 50% ขึ้นไป
ระดับประเทศ	692,705	106,819	47.23
ศึกษาธิการ	609,248	95,581	47.51
ภาคตะวันออกเฉียงเหนือ	206,214	24,814	42.41
สำนักงานศึกษาธิการภาค 12	43,334	5,454	43.17
สำนักงานศึกษาธิการจังหวัดร้อยเอ็ด	11,365	1,357	11.94
สำนักงานคณะกรรมการการศึกษาขั้นพื้นฐาน	8,943	1,020	11.41
สำนักงานเขตพื้นที่การศึกษาประถมศึกษา (สพป.)	8,943	1,020	11.41
สำนักงานคณะกรรมการส่งเสริมการศึกษาเอกชน	1,784	270	15.13
สำนักงานคณะกรรมการการอุดมศึกษา	28	7	25.00
สำนักบริหารงานการศึกษาพิเศษ	37	3	8.11
กรมส่งเสริมการปกครองท้องถิ่น	573	57	9.95
โรงเรียนขนาดเล็ก	6,045	502	8.30
โรงเรียนขนาดกลาง	3,541	339	9.57
โรงเรียนขนาดใหญ่	587	92	15.67
โรงเรียนขนาดใหญ่พิเศษ	1,192	424	35.57
โรงเรียนในเมือง	2,277	523	22.97
โรงเรียนนอกเมือง	9,088	834	9.18

ตารางที่ 29 ตารางแสดงร้อยละของนักเรียนชั้นมัธยมศึกษาปีที่ 3 ที่มีคะแนนผลการทดสอบทางการศึกษา
ระดับชาติขั้นพื้นฐาน (O-NET) วิชาภาษาไทย ผ่านเกณฑ์คะแนนร้อยละ 50 ขึ้นไป

ระดับหน่วยงานในจังหวัดร้อยเอ็ด	จำนวนผู้ เข้าสอบ	จำนวน นร.ที่ได้ คะแนนรวม 50% ขึ้นไป	ร้อยละของ นร. ที่คะแนน 50% ขึ้นไป
ระดับประเทศ	665,638	426,565	64.08
ศึกษาธิการ	598,134	390,276	65.25
ภาคตะวันออกเฉียงเหนือ	205,323	125,204	60.98
สำนักงานศึกษาธิการภาค 12	43,608	27,334	62.68
สำนักงานศึกษาธิการจังหวัดร้อยเอ็ด	11,438	6,798	59.43
สำนักงานคณะกรรมการการศึกษาขั้นพื้นฐาน	9,769	5,971	61.12
สำนักงานเขตพื้นที่การศึกษามัธยมศึกษา (สพม.)	7,066	4,398	62.24
สำนักงานเขตพื้นที่การศึกษาประถมศึกษา (สพป.)	2,703	1,573	58.19
สำนักงานคณะกรรมการส่งเสริมการศึกษาเอกชน	816	389	47.67
สำนักงานคณะกรรมการการอุดมศึกษา	16	8	50.00
สำนักบริหารงานการศึกษาพิเศษ	82	35	42.68
กรมส่งเสริมการปกครองท้องถิ่น	569	333	58.52
สถาบันบัณฑิตพัฒนศิลป์	62	36	58.06
สำนักงานพระพุทธศาสนาแห่งชาติ	124	26	20.97
โรงเรียนขนาดเล็ก	2,807	1,483	52.83
โรงเรียนขนาดกลาง	3,851	2,042	53.03
โรงเรียนขนาดใหญ่	1,806	993	54.98
โรงเรียนขนาดใหญ่พิเศษ	2,974	2,280	76.66
โรงเรียนในเมือง	2,524	1,864	73.85
โรงเรียนนอกเมือง	8,914	4,934	55.35

ตารางที่ 31 ร้อยละของนักเรียนชั้นมัธยมศึกษาปีที่ 3 ที่มีคะแนนผลการทดสอบทางการศึกษาระดับชาติ

ขั้นพื้นฐาน (O-NET) วิชาภาษาอังกฤษ ผ่านเกณฑ์คะแนนร้อยละ 50 ขึ้นไป

ระดับหน่วยงานในจังหวัดร้อยเอ็ด	จำนวนผู้ เข้าสอบ	จำนวน นร.ที่ได้ คะแนนรวม 50% ขึ้นไป	ร้อยละของ นร.ที่ คะแนน 50% ขึ้นไป
ระดับประเทศ	665,310	72,286	10.87
ศึกษาธิการ	597,834	70,023	11.71
ภาคตะวันออกเฉียงเหนือ	205,166	12,426	6.06
สำนักงานศึกษาธิการภาค 12	43,582	3,019	6.93
สำนักงานศึกษาธิการจังหวัดร้อยเอ็ด	11,427	668	5.85
สำนักงานคณะกรรมการการศึกษาขั้นพื้นฐาน	9,759	622	6.37
สำนักงานเขตพื้นที่การศึกษามัธยมศึกษา (สพม.)	7,056	580	8.22
สำนักงานเขตพื้นที่การศึกษาประถมศึกษา (สพป.)	2,703	42	1.55
สำนักงานคณะกรรมการส่งเสริมการศึกษาเอกชน	816	26	3.19
สำนักงานคณะกรรมการการอุดมศึกษา	16	2	12.50
สำนักบริหารงานการศึกษาพิเศษ	82	1	1.22
กรมส่งเสริมการปกครองท้องถิ่น	569	16	2.81
สถาบันบัณฑิตพัฒนศิลป์	62	1	1.61
สำนักงานพระพุทธศาสนาแห่งชาติ	123	0	0.00
โรงเรียนขนาดเล็ก	2,806	34	1.21
โรงเรียนขนาดกลาง	3,846	55	1.43
โรงเรียนขนาดใหญ่	1,801	71	3.94
โรงเรียนขนาดใหญ่พิเศษ	2,974	508	17.08
โรงเรียนในเมือง	2,523	457	18.11
โรงเรียนนอกเมือง	8,904	211	2.37

ตารางที่ 31 ร้อยละของนักเรียนชั้นมัธยมศึกษาปีที่ 3 ที่มีคะแนนผลการทดสอบทางการศึกษาระดับชาตินิ
 ชั้นพื้นฐาน (O-NET) วิชาคณิตศาสตร์ ผ่านเกณฑ์คะแนนร้อยละ 50 ขึ้นไป

ระดับหน่วยงานในจังหวัดร้อยเอ็ด	จำนวนผู้เข้า สอบ	จำนวน นร.ที่ได้ คะแนนรวม 50% ขึ้นไป	ร้อยละของ นร. ที่คะแนน 50% ขึ้นไป
ระดับประเทศ	665,495	53,003	7.96
ศึกษาธิการ	598,007	51,451	8.60
ภาคตะวันออกเฉียงเหนือ	205,296	10,266	5.00
สำนักงานศึกษาธิการภาค 12	43,601	2,598	5.96
สำนักงานศึกษาธิการจังหวัดร้อยเอ็ด	11,439	633	5.53
สำนักงานคณะกรรมการการศึกษาขั้นพื้นฐาน	9,771	605	6.19
สำนักงานเขตพื้นที่การศึกษามัธยมศึกษา (สพม.)	7,068	575	8.14
สำนักงานเขตพื้นที่การศึกษาประถมศึกษา (สพป.)	2,703	30	1.11
สำนักงานคณะกรรมการส่งเสริมการศึกษาเอกชน	816	14	1.72
สำนักงานคณะกรรมการการอุดมศึกษา	15	0	0.00
สำนักบริหารงานการศึกษาพิเศษ	82	0	0.00
กรมส่งเสริมการปกครองท้องถิ่น	569	14	2.46
สถาบันบัณฑิตพัฒนศิลป์	62	0	0.00
สำนักงานพระพุทธศาสนาแห่งชาติ	124	0	0.00
โรงเรียนขนาดเล็ก	2,806	32	1.14
โรงเรียนขนาดกลาง	3,850	45	1.17
โรงเรียนขนาดใหญ่	1,807	54	2.99
โรงเรียนขนาดใหญ่พิเศษ	2,976	502	16.87
โรงเรียนในเมือง	2,523	424	16.81
โรงเรียนนอกเมือง	8,916	209	2.34

ตารางที่ 32 ตารางแสดงร้อยละของนักเรียนชั้นมัธยมศึกษาปีที่ 3 ที่มีคะแนนผลการทดสอบทางการศึกษา
ระดับชาติขั้นพื้นฐาน (O-NET) วิชาวิทยาศาสตร์ ผ่านเกณฑ์คะแนนร้อยละ 50 ขึ้นไป

ระดับหน่วยงานในจังหวัดร้อยเอ็ด	จำนวนผู้เข้า สอบ	จำนวน นร.ที่ได้ คะแนนรวม 50% ขึ้นไป	ร้อยละของ นร. ที่คะแนน 50% ขึ้นไป
ระดับประเทศ	665,230	16,314	2.45
ศึกษาธิการ	597,759	15,859	2.65
ภาคตะวันออกเฉียงเหนือ	205,153	3,354	1.63
สำนักงานศึกษาธิการภาค 12	43,579	802	1.84
สำนักงานศึกษาธิการจังหวัดร้อยเอ็ด	11,430	223	1.95
สำนักงานคณะกรรมการการศึกษาขั้นพื้นฐาน	9,762	216	2.21
สำนักงานเขตพื้นที่การศึกษามัธยมศึกษา (สพม.)	7,059	203	2.88
สำนักงานเขตพื้นที่การศึกษาประถมศึกษา (สพป.)	2,703	13	0.48
สำนักงานคณะกรรมการส่งเสริมการศึกษาเอกชน	816	5	0.61
สำนักงานคณะกรรมการการอุดมศึกษา	16	0	0.00
สำนักบริหารงานการศึกษาพิเศษ	82	0	0.00
กรมส่งเสริมการปกครองท้องถิ่น	569	2	0.35
สถาบันบัณฑิตพัฒนศิลป์	62	0	0.00
สำนักงานพระพุทธศาสนาแห่งชาติ	123	0	0.00
โรงเรียนขนาดเล็ก	2,806	18	0.64
โรงเรียนขนาดกลาง	3,848	9	0.23
โรงเรียนขนาดใหญ่	1,800	15	0.83
โรงเรียนขนาดใหญ่พิเศษ	2,976	181	6.08
โรงเรียนในเมือง	2,523	162	6.42
โรงเรียนนอกเมือง	8,907	61	0.68

ตารางที่ 33 ตารางแสดงร้อยละของนักเรียนชั้นมัธยมศึกษาปีที่ 6 ที่มีคะแนนผลการทดสอบทางการศึกษา
ระดับชาติขั้นพื้นฐาน (O-NET) วิชาภาษาไทย ผ่านเกณฑ์คะแนนร้อยละ 50 ขึ้นไป

ระดับหน่วยงานในจังหวัดร้อยเอ็ด	จำนวนผู้เข้า สอบ	จำนวน นร.ที่ได้ คะแนนรวม 50% ขึ้นไป	ร้อยละของ นร. ที่คะแนน 50% ขึ้นไป
ระดับประเทศ	362,944	108,351	29.85
ศึกษาธิการ	336,026	104,192	31.01
ภาคตะวันออกเฉียงเหนือ	112,124	25,830	23.04
สำนักงานศึกษาธิการภาค 12	26,260	6,253	23.81
สำนักงานศึกษาธิการจังหวัดร้อยเอ็ด	6,626	1,434	21.64
สำนักงานคณะกรรมการการศึกษาขั้นพื้นฐาน	5,897	1,359	23.05
สำนักงานเขตพื้นที่การศึกษามัธยมศึกษา (สพม.)	5,897	1,359	23.05
สำนักงานคณะกรรมการส่งเสริมการศึกษาเอกชน	286	28	9.79
สำนักบริหารงานการศึกษาพิเศษ	60	11	18.33
กรมส่งเสริมการปกครองท้องถิ่น	252	30	11.90
สถาบันบัณฑิตพัฒนศิลป์	76	2	2.63
สำนักงานพระพุทธศาสนาแห่งชาติ	55	4	7.27
โรงเรียนขนาดเล็ก	663	44	6.64
โรงเรียนขนาดกลาง	1,901	192	10.10
โรงเรียนขนาดใหญ่	1,373	231	16.82
โรงเรียนขนาดใหญ่พิเศษ	2,689	967	35.96
โรงเรียนในเมือง	1,840	737	40.05
โรงเรียนนอกเมือง	4,786	697	14.56

ตารางที่ 34 ร้อยละของนักเรียนชั้นประถมศึกษาปีที่ 6 ที่มีคะแนนผลการทดสอบทางการศึกษาระดับชาติด้านพื้นฐาน (O-NET) วิชาภาษาอังกฤษ ผ่านเกณฑ์คะแนนร้อยละ 50 ขึ้นไป

ระดับหน่วยงานในจังหวัดร้อยเอ็ด	จำนวนผู้เข้าสอบ	จำนวน นร.ที่ได้คะแนนรวม 50% ขึ้นไป	ร้อยละของ นร.ที่คะแนน 50% ขึ้นไป
ระดับประเทศ	363,678	35,205	9.68
ศึกษาธิการ	336,739	34,477	10.24
ภาคตะวันออกเฉียงเหนือ	112,247	4,814	4.29
สำนักงานศึกษาธิการภาค 12	26,285	1,411	5.37
สำนักงานศึกษาธิการจังหวัดร้อยเอ็ด	6,629	289	4.36
สำนักงานคณะกรรมการการศึกษาขั้นพื้นฐาน	5,901	288	4.88
สำนักงานเขตพื้นที่การศึกษามัธยมศึกษา (สพม.)	5,901	288	4.88
สำนักงานคณะกรรมการส่งเสริมการศึกษาเอกชน	285	1	0.35
สำนักบริหารงานการศึกษาพิเศษ	60	0	0.00
กรมส่งเสริมการปกครองท้องถิ่น	252	0	0.00
สถาบันบัณฑิตพัฒนศิลป์	76	0	0.00
สำนักงานพระพุทธศาสนาแห่งชาติ	55	0	0.00
โรงเรียนขนาดเล็ก	659	1	0.15
โรงเรียนขนาดกลาง	1,904	5	0.26
โรงเรียนขนาดใหญ่	1,374	12	0.87
โรงเรียนขนาดใหญ่พิเศษ	2,692	271	10.07
โรงเรียนในเมือง	1,845	249	13.50
โรงเรียนนอกเมือง	4,784	40	0.84

ตารางที่ 35 ร้อยละของนักเรียนชั้นมัธยมศึกษาปีที่ 6 ที่มีคะแนนผลการทดสอบทางการศึกษาระดับชาตินิ
 ขั้นพื้นฐาน (O-NET) วิชาคณิตศาสตร์ ผ่านเกณฑ์คะแนนร้อยละ 50 ขึ้นไป

ระดับหน่วยงานในจังหวัดร้อยเอ็ด	จำนวนผู้เข้า สอบ	จำนวน นร.ที่ได้ คะแนนรวม 50% ขึ้นไป	ร้อยละของ นร. ที่คะแนน 50% ขึ้นไป
ระดับประเทศ	363,752	36,728	10.10
ศึกษาธิการ	336,800	35,579	10.56
ภาคตะวันออกเฉียงเหนือ	112,261	5,970	5.32
สำนักงานศึกษาธิการภาค 12	26,285	1,672	6.36
สำนักงานศึกษาธิการจังหวัดร้อยเอ็ด	6,629	385	5.81
สำนักงานคณะกรรมการการศึกษาขั้นพื้นฐาน	5,901	382	6.47
สำนักงานเขตพื้นที่การศึกษามัธยมศึกษา (สพม.)	5,901	382	6.47
สำนักงานคณะกรรมการส่งเสริมการศึกษาเอกชน	285	1	0.35
สำนักบริหารงานการศึกษาพิเศษ	60	0	0.00
กรมส่งเสริมการปกครองท้องถิ่น	252	2	0.79
สถาบันบัณฑิตพัฒนศิลป์	76	0	0.00
สำนักงานพระพุทธศาสนาแห่งชาติ	55	0	0.00
โรงเรียนขนาดเล็ก	661	3	0.45
โรงเรียนขนาดกลาง	1,905	13	0.68
โรงเรียนขนาดใหญ่	1,372	27	1.97
โรงเรียนขนาดใหญ่พิเศษ	2,691	342	12.71
โรงเรียนในเมือง	1,844	293	15.89
โรงเรียนนอกเมือง	4,785	92	1.92

ตารางที่ 36 ตารางแสดงร้อยละของนักเรียนชั้นมัธยมศึกษาปีที่ 6 ที่มีคะแนนผลการทดสอบทางการศึกษา
ระดับชาติขั้นพื้นฐาน (O-NET) วิชาวิทยาศาสตร์ ผ่านเกณฑ์คะแนนร้อยละ 50 ขึ้นไป

ระดับหน่วยงานในจังหวัดร้อยเอ็ด	จำนวนผู้เข้า สอบ	จำนวน นร.ที่ได้ คะแนนรวม 50% ขึ้นไป	ร้อยละของ นร. ที่คะแนน 50% ขึ้นไป
ระดับประเทศ	363,095	20,513	5.65
ศึกษาธิการ	336,154	20,013	5.95
ภาคตะวันออกเฉียงเหนือ	112,181	3,661	3.26
สำนักงานศึกษาธิการภาค 12	26,273	1,003	3.82
สำนักงานศึกษาธิการจังหวัดร้อยเอ็ด	6,628	214	3.23
สำนักงานคณะกรรมการการศึกษาขั้นพื้นฐาน	5,900	213	3.61
สำนักงานเขตพื้นที่การศึกษามัธยมศึกษา (สพม.)	5,900	213	3.61
สำนักงานคณะกรรมการส่งเสริมการศึกษาเอกชน	285	1	0.35
สำนักบริหารงานการศึกษาพิเศษ	60	0	0.00
กรมส่งเสริมการปกครองท้องถิ่น	252	0	0.00
สถาบันบัณฑิตพัฒนศิลป์	76	0	0.00
สำนักงานพระพุทธศาสนาแห่งชาติ	55	0	0.00
โรงเรียนขนาดเล็ก	662	1	0.15
โรงเรียนขนาดกลาง	1,901	9	0.47
โรงเรียนขนาดใหญ่	1,374	12	0.87
โรงเรียนขนาดใหญ่พิเศษ	2,691	192	7.13
โรงเรียนในเมือง	1,841	167	9.07
โรงเรียนนอกเมือง	4,787	47	0.98

ตารางที่ 37 ร้อยละของนักเรียนชั้นมัธยมศึกษาปีที่ 6 ที่มีคะแนนผลการทดสอบทางการศึกษาระดับชาตินิ
 ชั้นพื้นฐาน (O-NET) วิชาสังคมศึกษาฯ ผ่านเกณฑ์คะแนนร้อยละ 50 ขึ้นไป

ระดับหน่วยงานในจังหวัดร้อยเอ็ด	จำนวนผู้ เข้าสอบ	จำนวน นร.ที่ได้ คะแนนรวม 50% ขึ้นไป	ร้อยละของ นร. ที่คะแนน 50% ขึ้นไป
ระดับประเทศ	363,601	23,654	6.51
ศึกษาธิการ	336,644	23,004	6.83
ภาคตะวันออกเฉียงเหนือ	112,183	4,305	3.84
สำนักงานศึกษาธิการภาค 12	26,269	1,097	4.18
สำนักงานศึกษาธิการจังหวัด ร้อยเอ็ด	6,620	264	3.99
สำนักงานคณะกรรมการการศึกษาขั้นพื้นฐาน	5,890	258	4.38
สำนักงานเขตพื้นที่การศึกษามัธยมศึกษา (สพม.)	5,890	258	4.38
สำนักงานเขตพื้นที่การศึกษาประถมศึกษา (สพป.)	287	3	1.05
สำนักงานคณะกรรมการส่งเสริมการศึกษาเอกชน	60	1	1.67
สำนักงานคณะกรรมการการอุดมศึกษา	252	2	0.79
กรมส่งเสริมการปกครองท้องถิ่น	76	0	0.00
สำนักงานพระพุทธศาสนาแห่งชาติ	55	0	0.00
โรงเรียนขนาดเล็ก	663	2	0.30
โรงเรียนขนาดกลาง	1,902	17	0.89
โรงเรียนขนาด	1,365	23	1.68
โรงเรียนขนาดใหญ่พิเศษ	2,690	222	8.25
โรงเรียนในเมือง	1,842	185	10.04
โรงเรียนนอกเมือง	4,778	79	1.65

5.4 ด้านประสิทธิภาพ (Efficiency)

ตารางที่ 38 ฐานข้อมูลด้านการศึกษาเพื่อใช้ประโยชน์ในการวางแผนและบริหารจัดการศึกษา การติดตามและประเมินผล

ลำดับที่	ชื่อฐานข้อมูล	URL ลิงค์
1	ข้อมูลสารสนเทศด้านการศึกษา สำนักงานศึกษาธิการจังหวัดร้อยเอ็ด ปี การศึกษา 2563	https://datastudio.google.com/reporting/263d518f-6f77-46ed-9604-3a193be3ba66/page/wURMB
2	ฐานข้อมูลเด็กปฐมวัยจังหวัดร้อยเอ็ด	http://www.retpeo.moe.go.th/kid/
3	ระบบสารสนเทศการทดสอบทาง การศึกษาขั้นพื้นฐาน O-NET จังหวัด ร้อยเอ็ด	https://datastudio.google.com/reporting/263d518f-6f77-46ed-9604-3a193be3ba66/page/wURMB
4	ฐานข้อมูล School Mapping จังหวัด ร้อยเอ็ด	http://www.retpeo.moe.go.th/kid/

5.5 การตอบโจทย์บริบทที่เปลี่ยนแปลง (Relevancy)

ตารางที่ 39 สัดส่วนผู้เรียนอาชีวศึกษาเทียบกับผู้เรียนสามัญศึกษา

ระดับชั้น	ประเภท สามัญ	ระดับชั้น	ประเภท อาชีวศึกษา	สัดส่วนผู้เรียนอาชีวศึกษา เทียบกับผู้เรียนสามัญศึกษา
มัธยมศึกษาปีที่ 4	7629	ปวช. 1	5720	74.98
มัธยมศึกษาปีที่ 5	7347	ปวช. 2	4463	60.75
มัธยมศึกษาปีที่ 6	6938	ปวช. 3	5093	73.41
รวมมัธยมศึกษาตอนปลาย	21914	รวม ปวช.	15276	69.71

ภาคผนวก

ตารางที่ 40 จำนวนสถานศึกษา และจำนวนเด็กปฐมวัย แยกสังกัดในพื้นที่ของสำนักงานศึกษาธิการจังหวัดร้อยเอ็ด ปีการศึกษา 2563

สังกัด / ชื่อสถานศึกษาพัฒนาเด็กปฐมวัย	จำนวนสถาน	รวมนักเรียน
มหาวิทยาลัยราชภัฏร้อยเอ็ด	1	70
โรงเรียนสาธิตมหาวิทยาลัยราชภัฏร้อยเอ็ด	1	70
สพป.รอ.1	219	5374
ชุมชนบ้านเหล่าล้าอ	1	15
ไตรมิตรวิทยา	1	11
บ้านดงแดงหนองเพี้ยขันธุ์	1	27
บ้านโพธิ์ทอง(ยุทธศิลป์สงเคราะห์)	1	2
บ้านหนองเป็ด	1	8
บ้านหนองแสงโนนสมบูรณ์	1	4
บ้านหัวโนน	1	17
ไม่มีเครือข่าย	1	10
ร.ร.บ้านแมตวิทยาคร	1	26
ร.ร.บ้านหนองช้าง	1	12
ร.ร.บ้านหนองชาด	1	10
ร.ร.บ้านอีหมุ่น	1	34
ร.ร.เมืองจังหาร	1	11
ร.ร.เวฬุวันวิทยา	1	16
ร.ร.หนองคูโคกชุมดิน	1	36
ร.ร.ชุมชนบ้านโคกล่าม	1	31
ร.ร.โนนสีดาวิทยา	1	24
ร.ร.บ้านจาน	1	28
ร.ร.บ้านไม้ลำ	1	33
ร.ร.บ้านศรีสมเด็จ	1	13
ร.ร.บ้านหนองสาหร่าย	1	7
ร.ร.บ้านอโนวิทยาประชาสรรค์	1	27

รร.ป่าแดงหนองตอหนองฮูโนนไทย	1	21
รร.ลั่นฟ้าวิทยาการ	1	31
รร.หนองบัวเลิงเหล่าสวนมอญ	1	11
โรงเรียนบ้านผักแว่นอนามัย	1	19
โรงเรียนบ้านสวนจิก	1	21
โรงเรียนหนองสองห้อง(คุรุราษฎร์บำรุง)	1	8
โรงเรียนบ้านขอนแก่น	1	10
โรงเรียนบ้านเมืองน้อย	1	44
โรงเรียนบ้านศรีสมเด็จ	1	13
โรงเรียนชีเหล็กเขี้ยวไพรวัลย์วิทยา	1	21
โรงเรียนเขวาสีรัฐประชาสรรค์	1	7
โรงเรียนคางสูงบากไชนุ่นโนนศึกษา	1	11
โรงเรียนจตุรพักตรพิมาน	1	159
โรงเรียนชุมชนบ้านเมืองหงส์	1	30
โรงเรียนชุมชนบ้านยางกู	1	22
โรงเรียนชุมชนบ้านสีแก้ว	1	48
โรงเรียนแซงแหลมดินแดงโนนสวรรค์ฯ	1	16
โรงเรียนดินคำบัวรองวิทยา	2	67
โรงเรียนไทรคามวิทยา	1	3
โรงเรียนทรายทองวิทยา	1	8
โรงเรียนท่าโพธิ์ผักก้ามวิทยา	2	77
โรงเรียนไทรบุรีวิทยา๑๑เฉลิมพระเกียรติ	1	20
โรงเรียนธรรมจารีนิवास	1	21
โรงเรียนนาคำเจริญวิทย	1	8
โรงเรียนบ้านช่องแมว	1	20
โรงเรียนบ้านกล้วยวิทยา	1	10
โรงเรียนบ้านกอกนาโยง	1	9
โรงเรียนบ้านกอกวิทยาการ	2	18
โรงเรียนบ้านแก่นทราย(คุรุราษฎร์ผดุงวิทย)	1	24

โรงเรียนบ้านขว้างท่าสะแบง	1	2
โรงเรียนบ้านขว้างใหญ่	2	10
โรงเรียนบ้านเช่า	1	20
โรงเรียนบ้านขาม	1	9
โรงเรียนบ้านชี้เหล็ก	1	20
โรงเรียนบ้านชุมดินสว่างประชานุกุล	1	10
โรงเรียนบ้านเขาวาทุ่ง	2	54
โรงเรียนบ้านเขื่อง	1	31
โรงเรียนบ้านค้อ	1	30
โรงเรียนบ้านค้อกุดจอก	1	13
โรงเรียนบ้านคางสูง	1	12
โรงเรียนบ้านคานหักโนนใหญ่ (ศิริเกตุประชาวิทย์)	1	45
โรงเรียนบ้านคุยชนวนไผ่ล้อม	1	3
โรงเรียนบ้านคุยค้อ(บัณฑิตประชาสรรค์)	1	16
โรงเรียนบ้านแคน	1	27
โรงเรียนบ้านแคนสามัคคี	1	26
โรงเรียนบ้านโคกกกลาง	1	23
โรงเรียนบ้านโคกข่าหนองโก	1	15
โรงเรียนบ้านโคกมอน	1	14
โรงเรียนบ้านโคกสง่า(มิตรภาพคุรุราษฎร์นุสรณ์)	1	18
โรงเรียนบ้านจั่ว(คุรุปัทม์ภัก)	1	4
โรงเรียนบ้านงูเห่ล้อม	1	11
โรงเรียนบ้านจันทร์สว่าง	1	4
โรงเรียนบ้านแจ้งโคกลำแม้งช้าง	1	25
โรงเรียนบ้านชาดมะเหลื่อม	1	41
โรงเรียนบ้านซ่งวิทยาคม	1	24
โรงเรียนบ้านดงกลาง	1	32
โรงเรียนบ้านดงบัง(พิบูลศึกษาการ)	1	32
โรงเรียนบ้านดงบ้านนาประชาสรรค์	1	14

โรงเรียนบ้านดงยาง	2	72
โรงเรียนบ้านดงยางโคกพิลา(ประชาอุปถัมภ์)	2	40
โรงเรียนบ้านดงลาน	1	16
โรงเรียนบ้านดงลาน(คุรุรัฐประชาสรรค์)	1	15
โรงเรียนบ้านดงสิงห์(ดำรงราษฎร์สามัคคี)	1	14
โรงเรียนบ้านดอนแก้ว	1	4
โรงเรียนบ้านดอนแคน	2	18
โรงเรียนบ้านดอนชัย	2	14
โรงเรียนบ้านดอนแดง	1	13
โรงเรียนบ้านดอนวิเวก(วิเวกวิทยาคาร)	1	8
โรงเรียนบ้านดอนสำราญ	1	7
โรงเรียนบ้านดู่	1	15
โรงเรียนบ้านดู่น้อย	1	15
โรงเรียนบ้านแดงโนนสว่าง	1	15
โรงเรียนบ้านตรีคาม	1	9
โรงเรียนบ้านตาอุด	1	15
โรงเรียนบ้านเทอดไทย	1	94
โรงเรียนบ้านนางาม	1	2
โรงเรียนบ้านนาโพธิ์(สหพันธ์พิทยากรณ์)	2	100
โรงเรียนบ้านน้ำใสเทียมแฉ่	1	42
โรงเรียนบ้านโนนแท่น	1	5
โรงเรียนบ้านโนนรัง	1	8
โรงเรียนบ้านโนนราษี	1	14
โรงเรียนบ้านโนนสันหนองแคสามัคคี	1	2
โรงเรียนบ้านโนนสำราญ	1	8
โรงเรียนบ้านบัวหลวง(สหราษฎร์บำรุง)	1	45
โรงเรียนบ้านป่านหนองอ้อ	1	15
โรงเรียนบ้านป่าฝาง	1	8
โรงเรียนบ้านป่ายาง	1	29

โรงเรียนบ้านป่าสุ่มหนองปิงวิทยาคาร	1	2
โรงเรียนบ้านป่าแหนหนองไร่	1	5
โรงเรียนบ้านเปลือยตาลคู่วิทยาประชานุกุล	1	7
โรงเรียนบ้านไผ่	1	14
โรงเรียนบ้านพยอม	1	9
โรงเรียนบ้านพระเจ้า(ศรีมหาธาตุ)	1	10
โรงเรียนบ้านพลับพลา	1	35
โรงเรียนบ้านเพ็กท่าบ่อวิทยา	1	4
โรงเรียนบ้านโพนทอง (สฤษดิ์ประชาเวทย์)	1	4
โรงเรียนบ้านโพนหิน	1	25
โรงเรียนบ้านม่วงท่าลาด	1	28
โรงเรียนบ้านมะยาง	2	59
โรงเรียนบ้านมะอี	1	28
โรงเรียนบ้านมีชัย	1	7
โรงเรียนบ้านเมืองทอง(วีระประชานุสรณ์)	1	24
โรงเรียนบ้านแมดโพธิ์กลาง	2	24
โรงเรียนบ้านไม้บ่าว(คุรุราษฎร์พัฒนา)	1	34
โรงเรียนบ้านเล้าวิทยาคาร	1	38
โรงเรียนบ้านสงเปลือย (ประชาราษฎร์บำรุง)	1	12
โรงเรียนบ้านสวนจิก	1	21
โรงเรียนบ้านสวนมอญ	1	4
โรงเรียนบ้านสองพี่น้องวิทยาคาร	3	15
โรงเรียนบ้านสังข์	3	42
โรงเรียนบ้านสังข์สงยาง(คุรุราษฎร์วิทยา)	1	40
โรงเรียนบ้านโสภะเชือก	1	25
โรงเรียนบ้านหนองแก่ง	1	5
โรงเรียนบ้านหนองคูบอน	2	21
โรงเรียนบ้านหนองจิกโคกสูง	1	19
โรงเรียนบ้านหนองขาด	1	10

โรงเรียนบ้านหนองคู	1	6
โรงเรียนบ้านหนองตอนาดีเทพประทานวิทยา	1	24
โรงเรียนบ้านหนองตาไก้หนองตุ	1	24
โรงเรียนบ้านหนองต่าย	1	26
โรงเรียนบ้านหนองเต่า	1	24
โรงเรียนบ้านหนองบัวดอนไผ่	1	2
โรงเรียนบ้านหนองผักแว่น	1	13
โรงเรียนบ้านหนองฝือ	1	14
โรงเรียนบ้านหนองฝื่อน้อย(สันติราษฎร์บำรุง)	1	3
โรงเรียนบ้านหนองพานแยบบัวห้าว	1	17
โรงเรียนบ้านหนองวาง	1	56
โรงเรียนบ้านหนองวางยาว	1	16
โรงเรียนบ้านหนองวางหนองหัวคน	1	22
โรงเรียนบ้านหนองโสน	1	6
โรงเรียนบ้านหนองหิน	2	14
โรงเรียนบ้านหนองแอก	1	26
โรงเรียนบ้านหนาด	1	21
โรงเรียนบ้านหมูมัน	1	23
โรงเรียนบ้านห้วยสนุกสะพานทอง	1	6
โรงเรียนบ้านห้วยหลิม	1	19
โรงเรียนบ้านห้วยหลุม(โพธิ์ศรีราษฎร์วิทยา)	1	23
โรงเรียนบ้านหัวนาคำ	1	18
โรงเรียนบ้านหัวโนนตาล(สหราษฎร์วิทยาสรรค์)	1	28
โรงเรียนบ้านเหล่ากล้วย	2	29
โรงเรียนบ้านเหล่าขาม(มูลสารศึกษาสงเคราะห์)	1	26
โรงเรียนบ้านเหล่าจั่ว(เหล่าจั่ววิทยานุกุล)	1	6
โรงเรียนบ้านเหล่าจั่นหนองทุ่ม	1	15
โรงเรียนบ้านเหล่ายูง	1	14
โรงเรียนบ้านเหล่าใหญ่สมานราษฎร์ศรัทธาลัย	1	27

โรงเรียนบ้านอีโก้ม	1	8
โรงเรียนบ้านอีโคตร(วามัคคีราษฎร์บำรุง)	1	3
โรงเรียนบ้านอีโคตร(สามัคคีราษฎร์บำรุง)	2	6
โรงเรียนบ้านอึ้งอ	1	21
โรงเรียนบ้านอุมจาน	1	10
โรงเรียนบึงงามพัฒนา	1	13
โรงเรียนประชาราษฎร์รังสรรค์	1	13
โรงเรียนป่าสังข์ปาม่วงวิทยา	1	15
โรงเรียนพรหมยานุสรณ์	1	10
โรงเรียนเมืองธวัชบุรี	1	103
โรงเรียนเมืองร้อยเอ็ด	1	311
โรงเรียนย่านบากหนองแดง	1	24
โรงเรียนร่องคำวิทยานุกูล	1	21
โรงเรียนรัฐประชาวิทยาการ	1	30
โรงเรียนรัตนประชานุสรณ์	1	11
โรงเรียนราชสารสุนิสรณ์	1	4
โรงเรียนวังยาวเจริญวิทย์	1	8
โรงเรียนวัดโนนสำราญ(ประชาสามัคคี)	1	14
โรงเรียนวัดบ้านแพง(จตุคามวิทยา)	1	13
โรงเรียนวัดบ้านเหล่ากุด	1	13
โรงเรียนโสตศึกษาจังหวัดร้อยเอ็ด	1	1
โรงเรียนโสภโณประชาสรรค์	1	33
โรงเรียนหนองตอวิทยา	2	257
โรงเรียนห้วยนางามวิทยา	1	26
โรงเรียนอนุบาลวิทยารกิจ(คุรุราษฎร์วิทยา)	1	17
โรงเรียนอนุบาลร้อยเอ็ด	1	627
โรงเรียนชุมชนบ้านสีแก้ว	1	47
โรงเรียนสหคามวิทยาการ	1	40
ศูนย์พัฒนาเด็กเล็กบ้านหนองผือ	1	28

ศูนย์การศึกษาพิเศษประจำจังหวัดร้อยเอ็ด	1	71
ศูนย์พัฒนาเด็กเล็กบ้านโคกสูง	1	31
สพป.รอ.2	229	4926
ค้อใหญ่ชัยยุทธวิทยา	1	21
บ้านขามป้อม	1	13
บ้านดงมัน	1	13
บ้านอีเม้ง	1	25
เมืองอาจสามารถ	1	183
ร.ร.ชุมชนบ้านโคกหม	1	38
ร.ร.บ้านตลาดไชย	1	7
ร.ร.บ้านหนองแวง	1	30
ร.ร.จันทยวิทยาประชาสรรค์	1	29
ร.ร.บ้านท่าค้อ	1	12
ร.ร.บ้านสระโพนทอง	1	26
โรงเรียนบ้านนาชมดอนกลางวิทยา	1	26
โรงเรียนปัญจคามประชาสรรค์	1	36
โรงเรียนคำไฮสำโรงวิทยาการ	1	9
โรงเรียนคุรุราษฎร์สามัคคี	1	21
โรงเรียนจตุคามวิทยา	1	14
โรงเรียนจตุรคามพัฒนา	1	62
โรงเรียนซีโหล่นวิทยา	1	13
โรงเรียนชุมชนบ้านผำ	1	22
โรงเรียนชุมชนบ้านหนองแคน(นนทาสีบาล)	1	21
โรงเรียนชุมชนบ้านหนองผึ้ง	1	38
โรงเรียนชุมชนบ้านหมากยาง	1	22
โรงเรียนชุมชนบ้านอู่เม่าสิงห์ไค	1	51
โรงเรียนดงเกลือวิทยา	1	16
โรงเรียนดงหัวเรือป่าม่วงวิทยา	1	19
โรงเรียนดอนกลอยวิทยาการ	1	16

โรงเรียนดอนตูดอนเจริญ	1	11
โรงเรียนดอนยางดอนสังข์วิทยา	1	12
โรงเรียนดอนเสาธง(นิคมวิทยาการ)	1	10
โรงเรียนไทรคามสามัคคี	1	18
โรงเรียนท่าโพธิ์ท่าไทรหนองแขวงประชาสรรค์	1	28
โรงเรียนทุ่งกุลาประชารัฐ	1	28
โรงเรียนทุ่งศรีเมืองวิทยา	1	18
โรงเรียนทุ่งหมื่นทุ่งแสนพิทยาคม	1	10
โรงเรียนนาวลราชภูรินิม	1	13
โรงเรียนโนนไทยวิทยาการ	1	4
โรงเรียนบ้านโพนแท่น	1	22
โรงเรียนบ้านกกกุงคุรุราษฎร์พัฒนา	1	17
โรงเรียนบ้านกระจายเหล่าสูง	1	10
โรงเรียนบ้านกลอยโนนสมบูรณ์	1	13
โรงเรียนบ้านกอกแก้ว	1	10
โรงเรียนบ้านกุดเขียว	1	11
โรงเรียนบ้านกุดน้ำใส(ผดุงวิทยาการ)	1	24
โรงเรียนบ้านกุดันธนามหนองผึ่งแดง	1	5
โรงเรียนบ้านขนวน(คุรุประชาสรรค์)	1	16
โรงเรียนบ้านข่อย	1	23
โรงเรียนบ้านชีเหล็ก	1	18
โรงเรียนบ้านชีเหล็กชัยดอนแดง	1	29
โรงเรียนบ้านชุมเงิน(ราษฎร์สามัคคีวิทยา)	1	6
โรงเรียนบ้านเขาโคกสวายโดด	1	11
โรงเรียนบ้านเขาทุ่ง	1	6
โรงเรียนบ้านเขาหรีด	1	29
โรงเรียนบ้านแหม	1	12
โรงเรียนบ้านค้อแสนสี	1	7
โรงเรียนบ้านคำแดง	1	4

โรงเรียนบ้านคำพระ	1	11
โรงเรียนบ้านคุดงน้อย	1	15
โรงเรียนบ้านคุดินทราย	1	0
โรงเรียนบ้านคู้ฟ้า	1	9
โรงเรียนบ้านคู้เมือง	1	22
โรงเรียนบ้านแคน(วันครู2503)	1	48
โรงเรียนบ้านโคก(ทองคุรุราษฎร์พัฒนา)	1	22
โรงเรียนบ้านโคกก่อง	1	2
โรงเรียนบ้านโคกสำโรง	1	18
โรงเรียนบ้านจานทุ่งโนนสังข์	1	22
โรงเรียนบ้านจานเหนือคุดแต่โนนรัง	1	17
โรงเรียนบ้านจิก(จหจก.วิบูลย์พาณิชย์อนุเคราะห์)	1	19
โรงเรียนบ้านแจ้ง	1	16
โรงเรียนบ้านชาติ	1	7
โรงเรียนบ้านดงครึ่งน้อย	1	50
โรงเรียนบ้านดงบัง	1	17
โรงเรียนบ้านดงเมืองจอก	1	14
โรงเรียนบ้านดงหมากไฟ	1	35
โรงเรียนบ้านดอกไม้	1	12
โรงเรียนบ้านดอนขาม	1	14
โรงเรียนบ้านดอนเจริญ	1	27
โรงเรียนบ้านดอนแดง	2	18
โรงเรียนบ้านดอนบ่อดอนแฮด	1	19
โรงเรียนบ้านดู่	1	7
โรงเรียนบ้านดุกอึ้งศรีเจริญ	1	5
โรงเรียนบ้านดุนักตู้โนนตาแสง	1	5
โรงเรียนบ้านดู่ฝายใหญ่	1	16
โรงเรียนบ้านเด่นราษฎร์	1	34
โรงเรียนบ้านท่าเสียว(กาญจนาอุปถัมภ์)	1	12

โรงเรียนบ้านธาตุสามัคคี	1	5
โรงเรียนบ้านนกเหาะ	1	22
โรงเรียนบ้านนา	1	25
โรงเรียนบ้านนาแค	1	7
โรงเรียนบ้านน้ำคำ	1	18
โรงเรียนบ้านน้ำอ้อม	1	27
โรงเรียนบ้านโนนจาน	2	17
โรงเรียนบ้านโนนจิกหนองคู	1	12
โรงเรียนบ้านโนนตาด	1	23
โรงเรียนบ้านโนนม่วง	1	12
โรงเรียนบ้านโนนยางรัฐพัฒนา	1	3
โรงเรียนบ้านโนนวิทยาพัฒนา	1	20
โรงเรียนบ้านโนนสวรรค์	1	35
โรงเรียนบ้านโนนสะอาดหนองแต้	1	7
โรงเรียนบ้านโนนแฮด	1	4
โรงเรียนบ้านบัวงาม	1	3
โรงเรียนบ้านปลาข้าว	1	12
โรงเรียนบ้านป่ายาง	2	20
โรงเรียนบ้านป่ายางวนาพิทย	2	21
โรงเรียนบ้านเปลือยน้อยสุขสวัสดิ์	1	20
โรงเรียนบ้านโปง(ประชาสามัคคี)	1	10
โรงเรียนบ้านฝาง	1	12
โรงเรียนบ้านโพธิ์น้อย	1	6
โรงเรียนบ้านโพธิ์ใหญ่	1	21
โรงเรียนบ้านโพนงาม	1	5
โรงเรียนบ้านโพนดวน	1	18
โรงเรียนบ้านโพนเตี๋ยโนนสวรรค์	1	8
โรงเรียนบ้านโพนทอง	2	43
โรงเรียนบ้านโพนทัน	1	28

โรงเรียนบ้านโพธิ์โพธิ์หว่างาม	2	18
โรงเรียนบ้านโพธิ์ยานาง	1	2
โรงเรียนบ้านโพธิ์สะอาด	1	33
โรงเรียนบ้านภูดิน	1	11
โรงเรียนบ้านม่วง	1	35
โรงเรียนบ้านมิ่งหาราม	1	21
โรงเรียนบ้านมะกอก	1	31
โรงเรียนบ้านเม็กหางเหย	1	2
โรงเรียนบ้านเมืองคลอง	1	27
โรงเรียนบ้านเมืองคลองสาขาบ้านดอนจัว	1	5
โรงเรียนบ้านยาง(วีรชนอุทิศ)	1	16
โรงเรียนบ้านยางเลิง-งูงา	1	15
โรงเรียนบ้านร้านหญ้า	1	18
โรงเรียนบ้านลำโกน(ครูรัฐราษฎร์พัฒนา)	1	21
โรงเรียนบ้านลิ้นฟ้า	1	5
โรงเรียนบ้านเล่าข้าว	1	17
โรงเรียนบ้านวาริสสุก	1	17
โรงเรียนบ้านแว้งวังเซียม	2	35
โรงเรียนบ้านส้มโฮง	1	10
โรงเรียนบ้านสระบัว	1	26
โรงเรียนบ้านสองชั้น	1	14
โรงเรียนบ้านส่องอนามัย	1	22
โรงเรียนบ้านสาหร่าย	1	16
โรงเรียนบ้านสำราญ	1	14
โรงเรียนบ้านสำราญนิवासสามัคคี	1	21
โรงเรียนบ้านสูงยาง	1	6
โรงเรียนบ้านแสนสี	1	36
โรงเรียนบ้านหงษ์ทอง(แสนสุขวิทยา)	1	5
โรงเรียนบ้านหนองกุ้ง	1	5

โรงเรียนบ้านหนองขาม	1	3
โรงเรียนบ้านหนองคูโคกเพ็ก	1	20
โรงเรียนบ้านหนองคุณ	1	33
โรงเรียนบ้านหนองจาน	1	11
โรงเรียนบ้านหนองช้าง	1	13
โรงเรียนบ้านหนองทัพไทย	1	10
โรงเรียนบ้านหนองนาหล้า	1	6
โรงเรียนบ้านหนองบัว	1	30
โรงเรียนบ้านหนองบัววิทยา	1	16
โรงเรียนบ้านหนองบึง	1	11
โรงเรียนบ้านหนองเปลือยตาแสง	1	5
โรงเรียนบ้านหนองผือ-โนนค้อ	1	9
โรงเรียนบ้านหนองไผ่ลุ่ม	1	3
โรงเรียนบ้านหนองพลับ	1	12
โรงเรียนบ้านหนองฟ้า	1	6
โรงเรียนบ้านหนองย่างจั่ว	1	23
โรงเรียนบ้านหนองยางหนองไผ่	2	66
โรงเรียนบ้านหนองเรือ	1	8
โรงเรียนบ้านหนองแล้ง	1	16
โรงเรียนบ้านหนองแวง	1	4
โรงเรียนบ้านหนองไศล	3	33
โรงเรียนบ้านหนองสระหงส์	1	10
โรงเรียนบ้านหนองสังข์	2	2
โรงเรียนบ้านหนองสาวโพรงอวยประชาชื่น	1	6
โรงเรียนบ้านหนองหมื่นถ่าน	1	5
โรงเรียนบ้านหนองหว่า	1	13
โรงเรียนบ้านหนองหัวคน	1	7
โรงเรียนบ้านหนองหินน้อย	1	8
โรงเรียนบ้านหนองอ่างดอกกรัก	1	16

โรงเรียนบ้านหัวช้างเลิงแก	2	42
โรงเรียนบ้านหัวดง	1	20
โรงเรียนบ้านหัวดงกำแพง	1	23
โรงเรียนบ้านหัวดอนชาด	1	19
โรงเรียนบ้านหัวโตนมิตรภาพที่ 165	1	13
โรงเรียนบ้านหัวนา	2	26
โรงเรียนบ้านหัวหนองกุดหลด	1	12
โรงเรียนบ้านหัวหนองตาด	1	7
โรงเรียนบ้านห้างหัว(คุรุรัฐประชาสรรค์)	1	20
โรงเรียนบ้านหินกอง	1	9
โรงเรียนบ้านเหล็ก	1	8
โรงเรียนบ้านเหล่าข้าว	1	29
โรงเรียนบ้านเหล่าตัว	1	40
โรงเรียนบ้านเหล่าปากสามัคคี	1	10
โรงเรียนบ้านเหล่าฮก	1	27
โรงเรียนบ้านโหรา	1	4
โรงเรียนบ้านฮ้องสังข์	1	27
โรงเรียนฝักแฝดจ้อกน้อยคูขาม	1	23
โรงเรียนโพนขาวพิทยาคม	1	26
โรงเรียนเมืองเกษตรวิสัย	2	202
โรงเรียนเมืองจำปาขัน	1	41
โรงเรียนเมืองปทุมรัตน์	1	94
โรงเรียนเมืองสุวรรณภูมิ	2	280
โรงเรียนเมืองอาร์มย์	1	6
โรงเรียนยางคำวิทยา	1	43
โรงเรียนร่อนคำหงษ์ทองวิทยา	1	33
โรงเรียนวัดแจ่มอารมณ์	1	37
โรงเรียนวัดธาตุ(ธรรมดากิจจานุสรณ์)	1	66
โรงเรียนวาริสวัสดิ์วิทยา	1	10

โรงเรียนสาวแหวิทยา	1	16
โรงเรียนโสภภาพพิทยากรณ?	1	38
โรงเรียนหนองขามวิทยา	1	30
โรงเรียนหนองตอกแป้นหนองม่วงวิทยา	1	14
โรงเรียนหนองพระบางตลาดม่วง	1	24
โรงเรียนหนองยางวิทยาคม	1	28
โรงเรียนหนองหญ้าไร่กาทหนองส่วยดอนตู	1	33
โรงเรียนหนองหินใหญ่วิทยา	1	18
โรงเรียนห้วยหินลาด	1	17
โรงเรียนอนุบาลเมืองพนมไพร	1	203
โรงเรียนอนุบาลเมืองใหม่สุวรรณภูมิ	1	4
โรงเรียนเมืองสุวรรณภูมิ	1	142
ศูนย์พัฒนาเด็กเล็ก อบต.ท่าหาดยาว	1	58
ศูนย์พัฒนาเด็กเล็กบ้านดอกรักใหญ่	1	10
สพป.รอ.3	156	3873
จุมจันนาคำชลประทานวิทยา	1	29
ถนนชัยสามัคคี	1	12
บ้านกุดเต่าวิทยา	1	11
บ้านแก่งศรีสว่าง	1	21
บ้านโคกหนองบัว	2	48
บ้านป่องสร้างบุ	1	11
บ้านหนองสิม	1	4
บ้านหวาย(หวายวิทยานุกูล)	1	15
ร.ร.บ้านท่าสียว	1	10
ร.ร.บ้านโนนค่าน้ำจันใหญ่	1	14
ร.ร.บ้านหนองสองห้อง	2	98
ร.ร.หนองแวงบึงงาม	1	25
ร.ร. บ้านหนองขุนวิทยาคาร	1	26
ร.ร.ชุมชนหนองแสงโนนสว่าง	1	23

รร.บ้านคำนาดี	1	50
รร.บ้านคำพอง(ประชากรสมบูรณ์บำรุง)	1	0
รร.บ้านคำพอง)ประชากรราษฎร์บำรุง)	1	76
รร.บ้านโนนสวรรค์	1	16
รร.บ้านสองห้องหนองดงหนองหิน	1	16
รร.บ้านหนองแวงแห่	1	29
รร.บ้านหนองแวงแห่	1	35
โรงเรียนบ้านดงประเสริฐ	1	24
โรงเรียนบ้านโคกสี	2	56
โรงเรียนค่านางดุ่มโนนสวรรค์	1	19
โรงเรียนคำพระโคกก่งวิทยา	1	22
โรงเรียนโคกทุ่งหนองหงษ์หนองไฮ	1	21
โรงเรียนโคกล่ามวิทยาการ	2	56
โรงเรียนโคกหนองหงษ์หนองไฮ	1	21
โรงเรียนชุมชนเชียงใหม่พัฒนา	2	156
โรงเรียนชุมชนนาทมโคกก่อง	1	32
โรงเรียนชุมชนบ้านขวาว	1	22
โรงเรียนชุมชนบ้านขมสะอาด	2	88
โรงเรียนชุมชนบ้านบึงเลิศ	1	21
โรงเรียนชุมชนบ้านสว่าง	1	77
โรงเรียนชุมชนพนาเจริญ	1	26
โรงเรียนชุมแสงลาดค้อหนองเขื่อน	1	27
โรงเรียนไชยวานนาเลิงคั้งสะอาด	1	10
โรงเรียนไตรมิตรวิทยา	1	25
โรงเรียนไทยรัฐวิทยา ๓๖ (บ้านบะตากา)	1	24
โรงเรียนน้ำคำสมศรี	1	22
โรงเรียนโนนเพชรพัฒนา	1	11
โรงเรียนบหนองบก	1	18
โรงเรียนบัวดงมันวิทยา	1	29

โรงเรียนบ้านกกตาลดงบังวิทยา	1	44
โรงเรียนบ้านข่วงวิทยากร	1	13
โรงเรียนบ้านคำโพนสูง	1	18
โรงเรียนบ้านโคกกกม่วง	1	11
โรงเรียนบ้านโคกสมบูรณ์	1	6
โรงเรียนบ้านโคกหนองบัว	1	24
โรงเรียนบ้านจั่วหว่านศึกษาการ	1	41
โรงเรียนบ้านจัมปาพระอุ้ย	1	22
โรงเรียนบ้านดงแจ้งโนนสูง	1	3
โรงเรียนบ้านดงหวาย	1	15
โรงเรียนบ้านดอนน้อยท่าแห่ตาลม	1	14
โรงเรียนบ้านดอนโองท่าวารีวิทยาสรรค์	1	24
โรงเรียนบ้านท่าไคร้	1	10
โรงเรียนบ้านท่าม่วง	1	19
โรงเรียนบ้านท่าสำราญ	1	28
โรงเรียนบ้านท่าสี่	1	23
โรงเรียนบ้านนางาม	1	11
โรงเรียนบ้านนาแซง(นาแซงราษฎร์บำรุง)	1	6
โรงเรียนบ้านนาทม	1	33
โรงเรียนบ้านนาแพง	1	25
โรงเรียนบ้านนาโพธิ์	2	46
โรงเรียนบ้านนาเมือง	1	8
โรงเรียนบ้านนาเลา	1	44
โรงเรียนบ้านนาสีไผ่	1	42
โรงเรียนบ้านน้ำเกลี้ยง	1	75
โรงเรียนบ้านน้ำจั้นน้อยบึงเกลือ	1	1
โรงเรียนบ้านโนนโพธิ์	1	6
โรงเรียนบ้านโนนลาด	1	8
โรงเรียนบ้านโนนใหญ่	1	31

โรงเรียนบ้านบ่อแกนางเลา	1	2
โรงเรียนบ้านบะเค(ราษฎร์ผดุงวิทยาคาร)	1	29
โรงเรียนบ้านบะยาวบุงโง้งสามัคคี	1	12
โรงเรียนบ้านบกหนองเทา	1	9
โรงเรียนบ้านบุงเข้าห้วยเจริญ	1	16
โรงเรียนบ้านปลาโต	2	42
โรงเรียนบ้านป่าซึ้นหนองขุ่น	1	13
โรงเรียนบ้านผักกาดหญ้าโรตารี่อุทิศ	1	16
โรงเรียนบ้านพรหมสวรรค์	2	27
โรงเรียนบ้านพันช้าง	1	4
โรงเรียนบ้านโพธิ์ตาก	1	2
โรงเรียนบ้านโพธิ์ศรีหัวงัว	1	10
โรงเรียนบ้านโพนทอง	1	18
โรงเรียนบ้านภูเขาทอง	2	74
โรงเรียนบ้านมะหรี(ศิริวิทยาคาร)	1	43
โรงเรียนบ้านยาง	1	10
โรงเรียนบ้านราษฎร์ดำเนิน	1	16
โรงเรียนบ้านลาด	1	5
โรงเรียนบ้านวังเข	1	3
โรงเรียนบ้านวังม่วย	1	13
โรงเรียนบ้านวังยาว	1	26
โรงเรียนบ้านสะอาด(สะอาดวิทยาคาร)	1	22
โรงเรียนบ้านสะอาดนาดี	1	44
โรงเรียนบ้านสำโรงหนองจอก	1	11
โรงเรียนบ้านสี่เสียด	1	40
โรงเรียนบ้านหนองกุง	1	37
โรงเรียนบ้านหนองขอนแก่น	1	37
โรงเรียนบ้านหนองขามบ่อแก้ววิทยา	1	6
โรงเรียนบ้านหนองขุ่นวิทยาคาร	1	18

โรงเรียนบ้านหนองเดิน	1	19
โรงเรียนบ้านหนองตอ	1	7
โรงเรียนบ้านหนองตาไก้	1	18
โรงเรียนบ้านหนองตุ	1	11
โรงเรียนบ้านหนองนกทา	1	35
โรงเรียนบ้านหนองบัว	1	15
โรงเรียนบ้านหนองผักแว่น	1	110
โรงเรียนบ้านหนองไผ่หนองหว้า	1	8
โรงเรียนบ้านหนองฟ้า	1	44
โรงเรียนบ้านหนองม่วง	1	23
โรงเรียนบ้านหนองม่วงสาขาบะยาว -มลชัยศรี	1	12
โรงเรียนบ้านหนองเม็ก	1	10
โรงเรียนบ้านหนองแวงใหญ่	1	32
โรงเรียนบ้านหนองแสงท่าดอนม่วย	1	2
โรงเรียนบ้านหนองแสงสว่างวิทย	1	13
โรงเรียนบ้านหนองหงษ์หนองสูง	1	2
โรงเรียนบ้านหนองหว้านาคำพัฒนา	1	14
โรงเรียนบ้านหนองใหญ่ทับคร้ว	1	21
โรงเรียนบ้านหนองอิงโปโล	1	17
โรงเรียนบ้านห้วยทราย	1	34
โรงเรียนบ้านหันหนองสามัคคี	1	24
โรงเรียนบ้านหัวคู	1	19
โรงเรียนบ้านเหล่าแหลมดงกลาง	1	22
โรงเรียนบ้านเหล่าน้อย	1	12
โรงเรียนบ้านเหล่าประชานุกุล	1	28
โรงเรียนบ้านอู่เม่า	1	7
โรงเรียนบึงอุดมบึงคำ	1	10
โรงเรียนพนาลัยวิทยาเสริม	2	26
โรงเรียนวังหลวง	1	4

โรงเรียนสะอาดเจริญใหม่สามัคคี	1	9
โรงเรียนสามพานประชาสรรค์	1	21
โรงเรียนสิดากระพีประชาสรรค์	1	14
โรงเรียนหนองคำวิทยา	1	55
โรงเรียนหนองโนราษฎร์บำรุง	1	39
โรงเรียนหนองพอพัฒนาประชานุสรณ์	1	35
โรงเรียนหนองไฮภูเขาทอง	1	28
โรงเรียนอนุบาลโพนทอง	1	96
โรงเรียนอนุบาลเมืองเมยวดี	1	42
โรงเรียนอนุบาลเมืองหนองพอก	1	134
โรงเรียนชุมชนบ้านโคกกลางมิตรภาพที่ 84	1	37
โรงเรียนนาแพงวิทยาคาร	1	24
หนองหลวงประชาบำรุง	1	15
เหล่าชุมชนท่าสะอาด	1	9
อนุบาลเมืองเสลภูมิ	1	84
สำนักงานพัฒนาสังคมและความมั่นคงของมนุษย์จังหวัดร้อยเอ็ด	8	231
ลิตเติ้ลทรี. เนอสเซอรี่	1	20
วนิดาเนิร์สเซอรี่	1	11
ศรีอรุณวิทย์เนอสเซอรี่	1	39
สถานรับเลี้ยงเด็กชูพรรัตน์	1	6
สถานรับเลี้ยงเด็กทวิวัฒน์เบบี๋โฮม	1	5
สถานรับเลี้ยงเด็กพระกุมารร้อยเอ็ด	1	119
สมาร์ท เนิสเซอรี่	1	11
อนุบาลไพโรจน์เนอสเซอรี่	1	20
สำนักงานส่งเสริมการปกครองท้องถิ่นจังหวัดร้อยเอ็ด	426	15886
ไชยวานนาเลิงคั่งสะอาด	3	78
ดอนชาด	1	56
ทต.นาแซง	1	60
เทศบาลตำบลกุ้งกาสิงห์	1	81

เทศบาลตำบลบ้านนิเวศน์	1	1186
เทศบาลตำบลโพธิ์ชัย	1	59
บ้านดอกนาุ้ง	1	33
บ้านคัคเค้า	1	2
บ้านตำแย	1	33
บ้านมะยาง	1	20
บ้านเมืองน้อย	1	35
บ้านหนองหึ่งหาย	1	29
บ้านหนองใหญ่	1	35
โรงเรียนเทศบาล1เกษตรวิสัย	1	81
โรงเรียนเทศบาลวัดบูรพาภิราม	1	57
โรงเรียนเทศบาลวัดป่าเรไร	1	66
โรงเรียนเทศบาลวัดราษฎร์อุทิศ	1	60
โรงเรียนเทศบาลวัดเวฬุวัน	1	116
โรงเรียนเทศบาลวัดเหนือ	1	82
โรงเรียนเทศบาลหนองหญ้าม้า	1	159
โรงเรียนบ้านชีเหล็ก	1	20
โรงเรียนอนุบาลตำบลเมืองไพร	1	91
โรงเรียนอนุบาลเทศบาลตำบลชัยวาริ	1	60
โรงเรียนอนุบาลเทศบาลเมืองร้อยเอ็ด	1	205
ศพด บ้านขามวรรณ ศพด บ้านพนัสดงสว่าง	1	65
ศพด. วัดไตรตรึงษ์	1	27
ศพด.กอกแก้ว	1	35
ศพด.กุดแซ่	1	27
ศพด.โคกกลาง	2	21
ศพด.โคกสว่าง	1	41
ศพด.เฉลิมพระเกียรติ80พรรษา	1	38
ศพด.ตาลม	2	81
ศพด.ตำบลหนองตาไก้	1	37

ศพด.ตำบลหนองหลวง	1	10
ศพด.ตด.หินกอง	1	31
ศพด.บ.แคน	1	37
ศพด.บ้านแก้งศรีสว่าง	1	25
ศพด.บ้านข่าใหญ่	1	29
ศพด.บ้านโคกล่าม	1	20
ศพด.บ้านจุมจัง,วัดศิริชัยธาราม,ศรีอุดมวนาราม	1	69
ศพด.บ้านชีโหล่น	1	49
ศพด.บ้านดงหวาย	1	36
ศพด.บ้านตาลม	1	42
ศพด.บ้านโนนโพธิ์	1	18
ศพด.บ้านไผ่	1	48
ศพด.บ้านเล้าข้าว	1	46
ศพด.บ้านหนองคำ	1	74
ศพด.บ้านหนองทับครีว	1	32
ศพด.บ้านหนองผือ	1	28
ศพด.บ้านหนองเรือ	1	7
ศพด.บ้านหนองแวง	2	55
ศพด.บ้านหนองอ่าง	1	17
ศพด.บ้านหนองแอก	1	19
ศพด.บ้านฮ่องสังข์	1	32
ศพด.พันช้าง	1	21
ศพด.โรงเรียนบ้านเหล่าโพนงาม	1	47
ศพด.วัดทรายเขาทอง	1	27
ศพด.วัดเบญจธรรมาราม	1	21
ศพด.วัดม่วงศรีไพรวัลย์	1	22
ศพด.วัดศิริแก้วมงคล	1	40
ศพด.วัดสว่างศรีวิสัย	1	13
ศพด.วัดสุทธาวิสัย	1	28

ศพด.วัดแสงอรุณ	1	16
ศพด.สามพันประชาสรรค์	1	22
ศพด.สาวแห	1	60
ศพด.หนองคูณ	1	27
ศพด.หนองหลวง	1	13
ศพด.อบต.เด่นราษฎร์	2	136
ศพด.อบต.หนองบัว	1	52
ศพด.อบต.เหนือเมือง	1	80
ศูนย์พัฒนาเด็กเล็กหนองหญ้าม้า	1	38
ศูนย์พัฒนาเด็กเล็กร.ร.บ้านมะอี	1	57
ศูนย์พัฒนาเด็กเล็กบ้านดอนแคน	1	13
ศูนย์พัฒนาเด็กเล็กวัดมงคลชัยารามบ้านโพธิ์ชัน	1	31
ศูนย์พัฒนาเด็กเล็กบ้านแจ้ง	1	45
ศูนย์พัฒนาเด็กเล็กบ้านโนนฮาด	1	17
ศูนย์พัฒนาเด็กเล็กบ้านอีโคตร	1	20
ศูนย์เด็กอนุบาล 3 ขวบคำบลค้อใหญ่	1	28
ศูนย์พัฒนาเด็กเล็กบ้านแพง	1	26
ศูนย์พัฒนาเด็กเล็กบ้านหัวโนน	1	23
ศูนย์พัฒนาเด็กเล็กบ้านหนองผักตบ	1	20
ศูนย์พัฒนาศักยภาพก่อนวัยเรียนวัดเทวาทิทักษ์บ้านคางฮุง	1	19
ศูนย์พัฒนาเด็กตำบลพรหมสวรรค์	1	27
ศูนย์พัฒนาเด็กบ้านพยอม	1	17
ศูนย์พัฒนาเด็กบ้านม่วงน้ำ	1	19
ศูนย์พัฒนาเด็กเล็ก อบต.ดงกลาง	1	64
ศูนย์พัฒนาเด็กเล็ก อบต.ป่าสังข์	1	111
ศูนย์พัฒนาเด็กเล็กชุมชนหมู่8	1	31
ศูนย์พัฒนาเด็กเล็กดอนกลาง	1	14
ศูนย์พัฒนาเด็กเล็กตำบลโคกสว่าง	1	35
ศูนย์พัฒนาเด็กเล็กตำบลเทอดไทย	2	64

ศูนย์พัฒนาเด็กเล็กตำบลเมืองเปลือย	1	21
ศูนย์พัฒนาเด็กเล็กตำบลหนองแก้ว	2	136
ศูนย์พัฒนาเด็กเล็กท่าแสงจันทร์	4	144
ศูนย์พัฒนาเด็กเล็กทุ่งหมื่น-ทุ่งแสน	1	25
ศูนย์พัฒนาเด็กเล็กเทศบาลตำบลกกกุง	1	46
ศูนย์พัฒนาเด็กเล็กเทศบาลตำบลจตุรพักตรพิมาน	1	55
ศูนย์พัฒนาเด็กเล็กเทศบาลตำบลชัยวารี	1	30
ศูนย์พัฒนาเด็กเล็กเทศบาลตำบลดงสิงห์	1	50
ศูนย์พัฒนาเด็กเล็กเทศบาลตำบลดอกไม้	1	17
ศูนย์พัฒนาเด็กเล็กเทศบาลตำบลโนนสวรรค์	1	35
ศูนย์พัฒนาเด็กเล็กเทศบาลตำบลโพนทราย	1	67
ศูนย์พัฒนาเด็กเล็กเทศบาลตำบลโพนเมือง1	1	90
ศูนย์พัฒนาเด็กเล็กเทศบาลตำบลเมืองบัว	1	78
ศูนย์พัฒนาเด็กเล็กเทศบาลตำบลเสลภูมิ	1	42
ศูนย์พัฒนาเด็กเล็กเทศบาลตำบลอัคระคำ	3	162
ศูนย์พัฒนาเด็กเล็กเทศบาลเมืองร้อยเอ็ด	1	101
ศูนย์พัฒนาเด็กเล็กบ้านจังหาร	1	19
ศูนย์พัฒนาเด็กเล็กบ้านกกพัน	1	21
ศูนย์พัฒนาเด็กเล็กบ้านกล้วย	3	132
ศูนย์พัฒนาเด็กเล็กบ้านกลอยโนนสมบูรณ์	1	14
ศูนย์พัฒนาเด็กเล็กบ้านกุดน้ำใส	1	21
ศูนย์พัฒนาเด็กเล็กบ้านแก่นทราย	1	31
ศูนย์พัฒนาเด็กเล็กบ้านขว้าง	1	21
ศูนย์พัฒนาเด็กเล็กบ้านขาว	2	51
ศูนย์พัฒนาเด็กเล็กบ้านขาม	1	23
ศูนย์พัฒนาเด็กเล็กบ้านชิงแคง	1	16
ศูนย์พัฒนาเด็กเล็กบ้านชุมดิน	1	34
ศูนย์พัฒนาเด็กเล็กบ้านเขวา	1	7
ศูนย์พัฒนาเด็กเล็กบ้านเขวาหรดี	1	21

ศูนย์พัฒนาเด็กเล็กบ้านเขื่อง	1	41
ศูนย์พัฒนาเด็กเล็กบ้านค้อ	1	29
ศูนย์พัฒนาเด็กเล็กบ้านคานหักโนนใหญ่	1	28
ศูนย์พัฒนาเด็กเล็กบ้านค่านางตุ้ม	1	24
ศูนย์พัฒนาเด็กเล็กบ้านคำโพนสูง	1	30
ศูนย์พัฒนาเด็กเล็กบ้านคำอุปราษ	1	15
ศูนย์พัฒนาเด็กเล็กบ้านคำไฮ	1	30
ศูนย์พัฒนาเด็กเล็กบ้านคุดขนวนไผ่ล้อม	1	11
ศูนย์พัฒนาเด็กเล็กบ้านคูฟ้า	1	13
ศูนย์พัฒนาเด็กเล็กบ้านแคน	1	19
ศูนย์พัฒนาเด็กเล็กบ้านโคกกกม่วง	1	35
ศูนย์พัฒนาเด็กเล็กบ้านโคกก่ง	1	19
ศูนย์พัฒนาเด็กเล็กบ้านโคกกลาง	2	85
ศูนย์พัฒนาเด็กเล็กบ้านโคกนาคำ	2	54
ศูนย์พัฒนาเด็กเล็กบ้านโคกลำ	1	59
ศูนย์พัฒนาเด็กเล็กบ้านโคกใหญ่	1	18
ศูนย์พัฒนาเด็กเล็กบ้านไค่นุ่นหนองบัวบาน	1	42
ศูนย์พัฒนาเด็กเล็กบ้านจั่ว	1	14
ศูนย์พัฒนาเด็กเล็กบ้านจานเตย	1	52
ศูนย์พัฒนาเด็กเล็กบ้านโจด	2	40
ศูนย์พัฒนาเด็กเล็กบ้านชุมพร	1	30
ศูนย์พัฒนาเด็กเล็กบ้านดงเกลือ	2	30
ศูนย์พัฒนาเด็กเล็กบ้านดงครั่งน้อย	1	60
ศูนย์พัฒนาเด็กเล็กบ้านดงเครือวัลย์	1	0
ศูนย์พัฒนาเด็กเล็กบ้านดงดิบ	1	9
ศูนย์พัฒนาเด็กเล็กบ้านดงมัน	2	46
ศูนย์พัฒนาเด็กเล็กบ้านดงเมืองจอก	1	23
ศูนย์พัฒนาเด็กเล็กบ้านดงยาง	1	41
ศูนย์พัฒนาเด็กเล็กบ้านดงหวาย	1	35

ศูนย์พัฒนาเด็กเล็กบ้านดอนกลอย	1	35
ศูนย์พัฒนาเด็กเล็กบ้านดอนแคน	1	12
ศูนย์พัฒนาเด็กเล็กบ้านดอนแคนดอนศรีเมือง	1	23
ศูนย์พัฒนาเด็กเล็กบ้านดอนวิเวก	1	13
ศูนย์พัฒนาเด็กเล็กบ้านดอนสำราญใต้	1	11
ศูนย์พัฒนาเด็กเล็กบ้านดู่	2	52
ศูนย์พัฒนาเด็กเล็กบ้านดุน-ปักตู	1	21
ศูนย์พัฒนาเด็กเล็กบ้านดุน้อย	1	24
ศูนย์พัฒนาเด็กเล็กบ้านตัวหมอง	1	16
ศูนย์พัฒนาเด็กเล็กบ้านแต่	1	16
ศูนย์พัฒนาเด็กเล็กบ้านทรายขาว	1	26
ศูนย์พัฒนาเด็กเล็กบ้านท่าสี่	1	36
ศูนย์พัฒนาเด็กเล็กบ้านธวัชบุรี	1	34
ศูนย์พัฒนาเด็กเล็กบ้านธารสวรรค์	1	28
ศูนย์พัฒนาเด็กเล็กบ้านนากระต๊อบ	1	27
ศูนย์พัฒนาเด็กเล็กบ้านนางเตี้ยไสลทอง	1	17
ศูนย์พัฒนาเด็กเล็กบ้านนาทม	1	50
ศูนย์พัฒนาเด็กเล็กบ้านนาแพง	1	23
ศูนย์พัฒนาเด็กเล็กบ้านนาโพธิ์กลาง	2	96
ศูนย์พัฒนาเด็กเล็กบ้านนาอู่	1	24
ศูนย์พัฒนาเด็กเล็กบ้านน้ำคำ	1	25
ศูนย์พัฒนาเด็กเล็กบ้านน้ำคำ-โนนตาแสง	1	24
ศูนย์พัฒนาเด็กเล็กบ้านน้ำใส	1	40
ศูนย์พัฒนาเด็กเล็กบ้านน้ำอ้อม	1	59
ศูนย์พัฒนาเด็กเล็กบ้านโนนจาน	1	18
ศูนย์พัฒนาเด็กเล็กบ้านโนนน้ำเงิน	1	35
ศูนย์พัฒนาเด็กเล็กบ้านโนนไผ่ลุ่ม	1	11
ศูนย์พัฒนาเด็กเล็กบ้านโนนยาง	1	30
ศูนย์พัฒนาเด็กเล็กบ้านโนนรัง	1	33

ศูนย์พัฒนาเด็กเล็กบ้านโนนลาด	1	17
ศูนย์พัฒนาเด็กเล็กบ้านโนนสวรรค์	1	33
ศูนย์พัฒนาเด็กเล็กบ้านโนนสันหนองแคสามัคคี	1	3
ศูนย์พัฒนาเด็กเล็กบ้านโนนหนามแท่ง	1	33
ศูนย์พัฒนาเด็กเล็กบ้านโนนใหญ่	1	35
ศูนย์พัฒนาเด็กเล็กบ้านบ่อแก	1	34
ศูนย์พัฒนาเด็กเล็กบ้านบะเค	1	18
ศูนย์พัฒนาเด็กเล็กบ้านบะตากา	1	26
ศูนย์พัฒนาเด็กเล็กบ้านบาก	1	21
ศูนย์พัฒนาเด็กเล็กบ้านบากหนองเทา	1	13
ศูนย์พัฒนาเด็กเล็กบ้านบึงงาม	1	24
ศูนย์พัฒนาเด็กเล็กบ้านบึงบุรพา	1	44
ศูนย์พัฒนาเด็กเล็กบ้านประชาชื่น	1	14
ศูนย์พัฒนาเด็กเล็กบ้านปลาโต	1	34
ศูนย์พัฒนาเด็กเล็กบ้านป่าดวน	1	10
ศูนย์พัฒนาเด็กเล็กบ้านป่าแดง	1	32
ศูนย์พัฒนาเด็กเล็กบ้านป่าฝา	1	10
ศูนย์พัฒนาเด็กเล็กบ้านเปลือยนอก	1	20
ศูนย์พัฒนาเด็กเล็กบ้านเปลือยสามัคคี	1	19
ศูนย์พัฒนาเด็กเล็กบ้านเป้า	1	23
ศูนย์พัฒนาเด็กเล็กบ้านโป่ง	1	13
ศูนย์พัฒนาเด็กเล็กบ้านโป่ง	1	40
ศูนย์พัฒนาเด็กเล็กบ้านผักแว่น	1	21
ศูนย์พัฒนาเด็กเล็กบ้านผำ	1	40
ศูนย์พัฒนาเด็กเล็กบ้านผาง	1	31
ศูนย์พัฒนาเด็กเล็กบ้านพรหมจรรย์	1	26
ศูนย์พัฒนาเด็กเล็กบ้านโพธิ์ศรี	2	85
ศูนย์พัฒนาเด็กเล็กบ้านโพธิ์ศรี(ดอนแดง)	1	21
ศูนย์พัฒนาเด็กเล็กบ้านโพธิ์ ต.ยางใหญ่ อ.จังหาร จ.ร้อยเอ็ด	1	19

ศูนย์พัฒนาเด็กเล็กบ้านโพรงยอ	1	41
ศูนย์พัฒนาเด็กเล็กบ้านโพเงินโพทอง	1	15
ศูนย์พัฒนาเด็กเล็กบ้านโพหนอง	1	23
ศูนย์พัฒนาเด็กเล็กบ้านโพหิน	1	20
ศูนย์พัฒนาเด็กเล็กบ้านภูเขาทอง	1	26
ศูนย์พัฒนาเด็กเล็กบ้านม่วงท่าลาด	1	65
ศูนย์พัฒนาเด็กเล็กบ้านมันเหลือง	1	23
ศูนย์พัฒนาเด็กเล็กบ้านเมืองคลอง	5	130
ศูนย์พัฒนาเด็กเล็กบ้านเมืองไพร	1	29
ศูนย์พัฒนาเด็กเล็กบ้านเมืองสรวง	1	48
ศูนย์พัฒนาเด็กเล็กบ้านเมืองหงส์	1	44
ศูนย์พัฒนาเด็กเล็กบ้านแมด	1	19
ศูนย์พัฒนาเด็กเล็กบ้านไม้ล่าว	1	21
ศูนย์พัฒนาเด็กเล็กบ้านยางจ้องหนองแขวงน้อย	1	30
ศูนย์พัฒนาเด็กเล็กบ้านร้องเตย	1	25
ศูนย์พัฒนาเด็กเล็กบ้านรอบเมือง	1	20
ศูนย์พัฒนาเด็กเล็กบ้านลาด	1	35
ศูนย์พัฒนาเด็กเล็กบ้านลิ้นฟ้า	2	70
ศูนย์พัฒนาเด็กเล็กบ้านเลิงคา	2	26
ศูนย์พัฒนาเด็กเล็กบ้านเลิศสมบูรณ์	1	28
ศูนย์พัฒนาเด็กเล็กบ้านวังม่วยเหนือ	1	44
ศูนย์พัฒนาเด็กเล็กบ้านวังยาว	2	84
ศูนย์พัฒนาเด็กเล็กบ้านวังใหญ่	1	29
ศูนย์พัฒนาเด็กเล็กบ้านวารี-สีสุก	1	25
ศูนย์พัฒนาเด็กเล็กบ้านแวง	3	107
ศูนย์พัฒนาเด็กเล็กบ้านศรีสมเด็จ	1	30
ศูนย์พัฒนาเด็กเล็กบ้านสร้งทอง	1	22
ศูนย์พัฒนาเด็กเล็กบ้านสวนจิก	1	36
ศูนย์พัฒนาเด็กเล็กบ้านสวนมอญ	1	56

ศูนย์พัฒนาเด็กเล็กบ้านสว่าง	1	21
ศูนย์พัฒนาเด็กเล็กบ้านสะท้อนโนนยาง	1	71
ศูนย์พัฒนาเด็กเล็กบ้านสะอาดนาดี	1	24
ศูนย์พัฒนาเด็กเล็กบ้านสะอาดสามัคคี	1	53
ศูนย์พัฒนาเด็กเล็กบ้านสิงห์โคก	1	25
ศูนย์พัฒนาเด็กเล็กบ้านสีแก้ว	1	40
ศูนย์พัฒนาเด็กเล็กบ้านสุวรรณคำ	2	42
ศูนย์พัฒนาเด็กเล็กบ้านแสนสี	1	19
ศูนย์พัฒนาเด็กเล็กบ้านหนองกุง	1	34
ศูนย์พัฒนาเด็กเล็กบ้านหนองแกหนองโล	1	22
ศูนย์พัฒนาเด็กเล็กบ้านหนองขาม	1	34
ศูนย์พัฒนาเด็กเล็กบ้านหนองขี้ม้า	1	31
ศูนย์พัฒนาเด็กเล็กบ้านหนองเขว	2	102
ศูนย์พัฒนาเด็กเล็กบ้านหนองแซง	1	34
ศูนย์พัฒนาเด็กเล็กบ้านหนองคูบอน	1	38
ศูนย์พัฒนาเด็กเล็กบ้านหนองจอก	2	72
ศูนย์พัฒนาเด็กเล็กบ้านหนองจิก	1	38
ศูนย์พัฒนาเด็กเล็กบ้านหนองชมพู	1	25
ศูนย์พัฒนาเด็กเล็กบ้านหนองช้าง	1	28
ศูนย์พัฒนาเด็กเล็กบ้านหนองดง	1	48
ศูนย์พัฒนาเด็กเล็กบ้านหนองดู่	1	34
ศูนย์พัฒนาเด็กเล็กบ้านหนองเดิน	1	32
ศูนย์พัฒนาเด็กเล็กบ้านหนองตอ	2	65
ศูนย์พัฒนาเด็กเล็กบ้านหนองตาไก้หนองตุ	1	36
ศูนย์พัฒนาเด็กเล็กบ้านหนองทัพไทย	1	23
ศูนย์พัฒนาเด็กเล็กบ้านหนองนาหล้า	1	40
ศูนย์พัฒนาเด็กเล็กบ้านหนองบัวรอง	1	30
ศูนย์พัฒนาเด็กเล็กบ้านหนองผักตบ	1	20
ศูนย์พัฒนาเด็กเล็กบ้านหนองผักแว่น	1	50

ศูนย์พัฒนาเด็กเล็กบ้านหนองไผ่	1	27
ศูนย์พัฒนาเด็กเล็กบ้านหนองฟ้า	2	98
ศูนย์พัฒนาเด็กเล็กบ้านหนองมะเหียะ	1	38
ศูนย์พัฒนาเด็กเล็กบ้านหนองย่างจัว	1	44
ศูนย์พัฒนาเด็กเล็กบ้านหนองแวง	1	50
ศูนย์พัฒนาเด็กเล็กบ้านหนองแวงดง	1	43
ศูนย์พัฒนาเด็กเล็กบ้านหนองแวง-โพนข่อย	1	18
ศูนย์พัฒนาเด็กเล็กบ้านหนองแวงยาว	1	21
ศูนย์พัฒนาเด็กเล็กบ้านหนองแวงห้วยทราย	2	66
ศูนย์พัฒนาเด็กเล็กบ้านหนองไสล	1	40
ศูนย์พัฒนาเด็กเล็กบ้านหนองแห้ว	1	25
ศูนย์พัฒนาเด็กเล็กบ้านหนองอีเข้ม	1	13
ศูนย์พัฒนาเด็กเล็กบ้านหนองฮาง	1	54
ศูนย์พัฒนาเด็กเล็กบ้านหนองฮี	1	39
ศูนย์พัฒนาเด็กเล็กบ้านหมากยาง-เกาะแก้ว	2	58
ศูนย์พัฒนาเด็กเล็กบ้านห้วยแก้วห้วยสำราญ ศูนย์พัฒนาเด็กเล็กบ้าน ห้วยแก้วห้วยสำราญ	1	16
ศูนย์พัฒนาเด็กเล็กบ้านห้วยสามัคคี	1	49
ศูนย์พัฒนาเด็กเล็กบ้านห้วย	1	37
ศูนย์พัฒนาเด็กเล็กบ้านหันหนอง	1	35
ศูนย์พัฒนาเด็กเล็กบ้านหัวช้าง	1	16
ศูนย์พัฒนาเด็กเล็กบ้านหัวดงกำแพง	1	17
ศูนย์พัฒนาเด็กเล็กบ้านหัวดอนขาด	1	40
ศูนย์พัฒนาเด็กเล็กบ้านหัวนา	1	30
ศูนย์พัฒนาเด็กเล็กบ้านหินกอง	1	13
ศูนย์พัฒนาเด็กเล็กบ้านเหนือ	1	34
ศูนย์พัฒนาเด็กเล็กบ้านเหล่ากล้วย	1	28
ศูนย์พัฒนาเด็กเล็กบ้านเหล่ากุด	1	27
ศูนย์พัฒนาเด็กเล็กบ้านเหล่าขาม	1	23
ศูนย์พัฒนาเด็กเล็กบ้านเหล่าจัว	1	13

ศูนย์พัฒนาเด็กเล็กบ้านเหล่าตำแย	1	16
ศูนย์พัฒนาเด็กเล็กบ้านเหล่าไพรงาม	1	38
ศูนย์พัฒนาเด็กเล็กบ้านเหล่ายุง	1	34
ศูนย์พัฒนาเด็กเล็กบ้านเหล่าฮก	1	37
ศูนย์พัฒนาเด็กเล็กบ้านแห่	1	43
ศูนย์พัฒนาเด็กเล็กบ้านอัน	2	102
ศูนย์พัฒนาเด็กเล็กบ้านอนามัย	1	42
ศูนย์พัฒนาเด็กเล็กบ้านอาราง - หนองลิ้ม	1	14
ศูนย์พัฒนาเด็กเล็กบ้านอิโคตร	1	20
ศูนย์พัฒนาเด็กเล็กบ้านเอื้ออาทร	1	76
ศูนย์พัฒนาเด็กเล็กบ้านฮ่องทราย	1	22
ศูนย์พัฒนาเด็กเล็กบ้านาแพง	1	23
ศูนย์พัฒนาเด็กเล็กเบญจคาม	1	24
ศูนย์พัฒนาเด็กเล็กร.ร.บ้านหนองกุง	2	56
ศูนย์พัฒนาเด็กเล็กโรงพยาบาลจตุรพักตรพิมาน	1	38
ศูนย์พัฒนาเด็กเล็กโรงเรียนบ้านชีเหล็กซ้ายตอนต่ง	1	42
ศูนย์พัฒนาเด็กเล็กโรงเรียนบ้านหนองแล้ง	1	21
ศูนย์พัฒนาเด็กเล็กโรงเรียนบ้านหนองสองห้อง	1	33
ศูนย์พัฒนาเด็กเล็กวัดคูเมือง	1	24
ศูนย์พัฒนาเด็กเล็กวัดคูเมือง	1	64
ศูนย์พัฒนาเด็กเล็กวัดโคกร้าง	1	17
ศูนย์พัฒนาเด็กเล็กวัดเจริญศิลป์	1	31
ศูนย์พัฒนาเด็กเล็กวัดชีโนวาทธารัง	1	15
ศูนย์พัฒนาเด็กเล็กวัดใต้สูงยาง	1	27
ศูนย์พัฒนาเด็กเล็กวัดธาตุ	1	51
ศูนย์พัฒนาเด็กเล็กวัดน้อยเจริญศรี	1	6
ศูนย์พัฒนาเด็กเล็กวัดบ้านดอกไม้	1	48
ศูนย์พัฒนาเด็กเล็กวัดบ้านตู	1	26
ศูนย์พัฒนาเด็กเล็กวัดบ้านฝาง	1	59

ศูนย์พัฒนาเด็กเล็กวัดบ้านโพนดวน	1	16
ศูนย์พัฒนาเด็กเล็กวัดบ้านยางเลิง	1	18
ศูนย์พัฒนาเด็กเล็กวัดบ้านโสกเชือก	1	16
ศูนย์พัฒนาเด็กเล็กวัดฝักฝน	1	27
ศูนย์พัฒนาเด็กเล็กวัดโพธิ์ชัยบ้านหนอง	2	66
ศูนย์พัฒนาเด็กเล็กวัดศรีวิไลมงคล	1	19
ศูนย์พัฒนาเด็กเล็กวัดสระเกษรัตนาราม	1	26
ศูนย์พัฒนาเด็กเล็กวัดสว่างชัยศรี	1	43
ศูนย์พัฒนาเด็กเล็กวัดสำราญนิवास	1	12
ศูนย์พัฒนาเด็กเล็กวัดเสมาท่าค้อ	1	32
ศูนย์พัฒนาเด็กเล็กวัดอินทราราม	1	25
ศูนย์พัฒนาเด็กเล็กวัดอุบลบริทิพย์	1	51
ศูนย์พัฒนาเด็กเล็กสามโนนพัฒนา	1	13
ศูนย์พัฒนาเด็กเล็กหนองคูโคกขุมดิน	1	35
ศูนย์พัฒนาเด็กเล็กหนองสำราญ	1	57
ศูนย์พัฒนาเด็กเล็กเหล่าขุมมันท่าสะอาด	1	50
ศูนย์พัฒนาเด็กเล็กองค์การบริหารส่วนตำบลขอนแก่น	1	75
ศูนย์พัฒนาเด็กเล็กองค์การบริหารส่วนตำบลขี้เหล็ก	2	156
ศูนย์พัฒนาเด็กเล็กองค์การบริหารส่วนตำบลเขาวง	1	28
ศูนย์พัฒนาเด็กเล็กองค์การบริหารส่วนตำบลดอนโอง	2	140
ศูนย์พัฒนาเด็กเล็กองค์การบริหารส่วนตำบลทุ่งศรีเมือง	1	122
ศูนย์พัฒนาเด็กเล็กองค์การบริหารส่วนตำบลน้ำคำ	1	43
ศูนย์พัฒนาเด็กเล็กองค์การบริหารส่วนตำบลน้ำคำ(บ้านหนองบัว)	1	27
ศูนย์พัฒนาเด็กเล็กองค์การบริหารส่วนตำบลน้ำคำ(ร.ร.ตาแหลวโนน หมากแวง)	1	26
ศูนย์พัฒนาเด็กเล็กองค์การบริหารส่วนตำบลน้ำคำ(ร.ร.ไตรราษฎร์ครู สามัคคี)	1	19
ศูนย์พัฒนาเด็กเล็กองค์การบริหารส่วนตำบลน้ำคำ(ร.ร.บ้านเหวอด สวนผึ้ง)	1	14
ศูนย์พัฒนาเด็กเล็กองค์การบริหารส่วนตำบลน้ำคำ(ร.ร.ผักเผ็ดจ้อก น้อยคูขาม)	1	32

ศูนย์พัฒนาเด็กเล็กองค์การบริหารส่วนตำบลบ่อพันขัน	2	36
ศูนย์พัฒนาเด็กเล็กองค์การบริหารส่วนตำบลบัวคำ	1	50
ศูนย์พัฒนาเด็กเล็กองค์การบริหารส่วนตำบลบึงเกลือ	2	72
ศูนย์พัฒนาเด็กเล็กองค์การบริหารส่วนตำบลพระเจ้า	1	67
ศูนย์พัฒนาเด็กเล็กองค์การบริหารส่วนตำบลโพธิ์ศรี	1	84
ศูนย์พัฒนาเด็กเล็กองค์การบริหารส่วนตำบลไพศาล	1	50
ศูนย์พัฒนาเด็กเล็กองค์การบริหารส่วนตำบลเมืองทอง	1	61
ศูนย์พัฒนาเด็กเล็กองค์การบริหารส่วนตำบลโหรา	1	61
ศูนย์พัฒนาเด็กเล็กอนุบาล ๓ ขวบ	1	25
ศูนย์พัฒนาเด็กเล็กอบต.ราชธานี	1	30
ศูนย์พัฒนาเด็กอนุบาล 3 ขวบบ้านหาด	1	18
ศูนย์พัฒนาเด็กเล็กบ้านหนองไหล	1	28
ศูนย์พัฒนาเด็กเล็กตำบลวาริสวัสดิ์	1	42
ศูนย์พัฒนาเด็กเล็กบ้านอีเม้ง	1	9
ศูนย์พัฒนาเด็กเล็กบ้านเหล่าลือ	1	41
ศูนย์อนุบาล 3 ขวบ โรงเรียนบ้านโนนสมบูรณ์	1	42
ศูนย์อบรมเด็กก่อนเกณฑ์ในวัด	1	80
ศูนย์อบรมเด็กก่อนเกณฑ์ในวัดหนองแคน	1	27
ศูนย์อบรมเด็กก่อนเกณฑ์วัดชัยมงคล	2	92
ศูนย์อบรมเด็กก่อนเกณฑ์วัดบ้านหนองพระบาง	1	23
ศูนย์อบรมเด็กก่อนเกณฑ์วัดบ้านหนองสระหงส์	1	14
ศูนย์อบรมเด็กก่อนเกณฑ์วัดศรีสุวรรณราม	1	43
ศูนย์อบรมเด็กก่อนเกณฑ์วัดสว่างโพธิ์ศรี	1	33
ศูนย์อบรมเด็กก่อนเกณฑ์วัดสุทธิติสุวรรณาราม	1	23
ศูนย์อบรมเด็กก่อนวัยเรียนวัดโพธิ์ชัยศรี	1	23
สวนอ้อย	1	3
หนองแสงทุ่ง	1	25
ศูนย์พัฒนาเด็กเล็กบ้านสำราญ	1	29

สำนักงานส่งเสริมการศึกษาเอกชน	11	2559
โรงเรียน ช.วิทยา	1	288
โรงเรียนปัญจรักษ์	1	335
โรงเรียนพระกุมารร้อยเอ็ด	1	735
โรงเรียนศรีอรุณวิทย์เสลภูมิ	1	236
โรงเรียนอนุบาลค่ายสมเด็จพระพุทธยอดฟ้าฯ	1	153
โรงเรียนอนุบาลบุญทวีวัฒนาวิทยา	1	33
โรงเรียนอนุบาลภัทรดล	1	181
โรงเรียนอนุบาลสมประสงค์	1	64
โรงเรียนอนุบาลอุดมพันธ์	1	224
โรงเรียนอนุบาลเอกมล	1	73
อนุบาลไพโรจน์	1	237
สำนักงานสาธารณสุขจังหวัดร้อยเอ็ด	1	7
ศูนย์เด็กเล็กสวนพยอม	1	7
Grand Total	1051	32926

ตารางที่ 41 จำนวนสถานศึกษา และจำนวนนักเรียนแยกชั้น สังกัด สพฐ. ในพื้นที่ของสำนักงานศึกษาธิการจังหวัดร้อยเอ็ด ปีการศึกษา 2563

ชื่อ																	
Row Labels	โรงเรียน	ทั้งหมด	อ.1	อ.2	อ.3	ป.1	ป.2	ป.3	ป.4	ป.5	ป.6	ม.1	ม.2	ม.3	ม.4	ม.5	ม.6
สพป.ร้อยเอ็ด เขต 1	230	26617	151	2398	2577	2884	3203	3262	2969	3070	3120	967	1039	977	0	0	0
ชี้เหล็กเขียวไพรวัลย์วิทยา	1	146	0	7	14	19	13	11	12	18	12	9	11	20	0	0	0
เขวาสีรัฐประชาสรรค์	1	45	0	2	5	6	7	9	4	3	9	0	0	0	0	0	0
คางสูงบากไชนุ่นโนนศึกษา	1	96	0	7	7	14	13	19	10	15	11	0	0	0	0	0	0
จตุรพักตรพิมาน	1	598	0	82	77	77	84	78	69	67	64	0	0	0	0	0	0
ชุมชนบ้านโคกล่าม	1	164	0	24	21	23	18	24	17	18	19	0	0	0	0	0	0
ชุมชนบ้านประดู่ชัย	1	75	0	17	6	6	10	12	6	8	10	0	0	0	0	0	0
ชุมชนบ้านเมืองหงส์	1	153	0	19	15	12	19	14	18	13	11	14	7	11	0	0	0
ชุมชนบ้านยางกู่	1	88	5	8	9	1	2	7	2	5	7	14	15	13	0	0	0
ชุมชนบ้านสีแก้ว	1	228	0	30	18	11	26	20	19	14	24	18	26	22	0	0	0
ชุมชนบ้านเหล่าล้อ(พิมพ์คุรุราษฎร์ บำรุง)	1	162	0	15	23	17	28	16	19	20	24	0	0	0	0	0	0
แข่งแหลมดินแดงโนนสวรรค์ (ธรรมศาสตร์ร้อยเอ็ด)	1	72	0	7	9	12	10	8	12	4	10	0	0	0	0	0	0
ดงยางสะแบง	1	39	0	3	7	3	6	4	6	3	7	0	0	0	0	0	0
ดอนแคนดอนหวายสามัคคี	1	98	0	1	11	9	9	13	10	9	14	4	13	5	0	0	0
ดินด้าบวรองวิทยา	1	248	0	25	17	16	20	23	22	21	21	28	26	29	0	0	0
ไตรคามวิทยา	1	25	0	1	2	3	3	5	4	4	3	0	0	0	0	0	0
ไตรคามสามัคคี(บ้านชี้เหล็ก)	1	8	0	4	1	0	1	0	2	0	0	0	0	0	0	0	0

ไตรมิตรวิทยา	1	89	0	5	6	9	17	19	10	7	16	0	0	0	0	0	0
ทรายทองวิทยา	1	45	0	3	5	10	4	6	6	8	3	0	0	0	0	0	0
ท่าโพธิ์ผั๊กงามวิทยา	1	111	16	12	10	8	7	1	3	5	4	11	21	13	0	0	0
ไทยรัฐวิทยา 101 เฉลิมพระเกียรติ	1	90	0	5	15	6	5	12	11	6	8	6	6	10	0	0	0
ธรรมจารีนิवास	1	204	0	21	17	19	22	22	10	16	19	18	18	22	0	0	0
นาคำเจริญวิทย์	1	45	0	3	4	7	4	7	9	3	8	0	0	0	0	0	0
โนนเชียงบังหาดหนองแค	1	36	0	1	5	3	9	4	3	4	7	0	0	0	0	0	0
โนนสันหนองแคสามัคคี	1	52	0	1	1	8	11	8	10	9	4	0	0	0	0	0	0
โนนสีดาวิทยา	1	146	0	9	15	14	10	14	16	16	18	4	17	13	0	0	0
บ้านกล้วยวิทยา	1	161	0	10	17	18	10	22	18	13	25	5	12	11	0	0	0
บ้านกอกนายุง(คุรุราษฎร์บำรุง)	1	88	0	9	10	6	13	10	18	11	11	0	0	0	0	0	0
บ้านกอกวิทยาการ	1	43	0	6	3	6	5	11	3	3	6	0	0	0	0	0	0
บ้านเกษมสุข	1	46	0	5	5	5	5	5	5	11	5	0	0	0	0	0	0
บ้านแก่นทราย(คุรุราษฎร์ผดุงวิทย์)	1	43	0	10	9	6	7	3	5	2	1	0	0	0	0	0	0
บ้านไก่อ่า	1	22	0	0	0	0	5	3	4	6	4	0	0	0	0	0	0
บ้านขมิ้นจานทุ่ง	1	3	0	0	0	0	0	0	0	1	2	0	0	0	0	0	0
บ้านขว้างท่าสะแบง	1	11	0	1	2	1	1	2	0	4	0	0	0	0	0	0	0
บ้านขว้างใหญ่	1	23	0	2	1	3	5	1	4	4	3	0	0	0	0	0	0
บ้านขอนแก่น(นิกรราษฎร์ศรัทธา การ)	1	84	0	5	5	3	5	7	3	5	7	10	19	15	0	0	0
บ้านชำ	1	73	0	10	10	15	9	4	7	6	12	0	0	0	0	0	0
บ้านขาม	1	78	0	9	10	11	14	12	10	6	6	0	0	0	0	0	0

บ้านชีเหล็ก	1	75	0	12	8	6	12	5	12	11	9	0	0	0	0	0	0
บ้านชุมดินสว่างประชานุกุล	1	37	0	6	4	4	8	3	8	2	2	0	0	0	0	0	0
บ้านเขวาท่ง	1	144	0	10	16	15	12	17	13	13	16	6	12	14	0	0	0
บ้านเชียง	1	221	0	21	9	31	20	19	20	28	23	13	17	20	0	0	0
บ้านค้อ	1	191	0	17	13	17	12	15	17	22	22	22	21	13	0	0	0
บ้านค้อกุดจอก	1	45	0	7	6	3	6	7	6	9	1	0	0	0	0	0	0
บ้านคางฮุง	1	79	0	6	6	8	12	11	15	11	10	0	0	0	0	0	0
บ้านคานหักโนนใหญ่(ศิริเกตุประชา วิทย์)	1	236	0	19	26	25	21	23	20	22	22	19	22	17	0	0	0
บ้านคุยขนวนไผ่ล้อม	1	18	0	1	2	2	1	3	2	4	3	0	0	0	0	0	0
บ้านคุยค้อ(บัณฑิตประชาสรรค์)	1	24	0	11	1	1	2	4	1	2	2	0	0	0	0	0	0
บ้านแคน	1	111	0	13	15	20	9	18	9	13	14	0	0	0	0	0	0
บ้านแคนสามัคคี	1	68	9	5	11	7	9	9	5	5	8	0	0	0	0	0	0
บ้านโคกกลาง	1	126	0	16	21	9	14	18	13	20	15	0	0	0	0	0	0
บ้านโคกข่าหนองโก	1	47	0	7	8	5	4	9	6	4	4	0	0	0	0	0	0
บ้านโคกมอน	1	43	0	7	7	8	5	4	5	6	1	0	0	0	0	0	0
บ้านโคกสง่า(มิตรภาพครูราษฎร์ นุสรณ์)	1	76	0	7	11	11	11	10	13	7	6	0	0	0	0	0	0
บ้านจั่ว(ครูปลั่งมภ์)	1	13	0	1	4	1	1	1	0	4	1	0	0	0	0	0	0
บ้านจูเหือด	1	49	0	7	8	2	4	3	12	5	8	0	0	0	0	0	0
บ้านจันทร์สว่าง	1	22	0	4	0	4	4	1	5	3	1	0	0	0	0	0	0
บ้านจาน	1	168	0	12	16	9	22	7	16	14	20	15	17	20	0	0	0

บ้านดอนสำราญ	1	29	0	7	6	1	3	1	4	2	5	0	0	0	0	0	0
บ้านดู่	1	89	0	4	12	12	13	11	11	11	15	0	0	0	0	0	0
บ้านดู่น้อย	1	66	0	10	7	10	5	12	7	5	10	0	0	0	0	0	0
บ้านแดงโนนสว่าง	1	131	2	5	8	5	14	12	17	11	12	13	12	20	0	0	0
บ้านศรีคาม	1	45	0	2	7	3	11	6	8	4	4	0	0	0	0	0	0
บ้านตาอุด	1	79	0	7	9	12	14	14	6	8	9	0	0	0	0	0	0
บ้านเทอดไทย	1	238	24	29	23	27	34	29	27	21	24	0	0	0	0	0	0
บ้านธวัชบุรี	1	139	0	10	18	14	17	19	15	26	20	0	0	0	0	0	0
บ้านธาตุประทับ	1	23	0	3	1	5	1	4	3	2	4	0	0	0	0	0	0
บ้านนางาม	1	23	0	0	2	4	3	3	4	3	4	0	0	0	0	0	0
บ้านนาโพธิ์(สหพันธ์พิทยากรณ์)	1	301	0	24	26	20	23	32	21	21	29	38	38	29	0	0	0
บ้านน้ำใสเทียมแฉ่	1	217	0	23	19	21	21	28	22	26	17	8	7	25	0	0	0
บ้านโนนข่า	1	4	0	0	0	1	1	0	2	0	0	0	0	0	0	0	0
บ้านโนนแท่น	1	63	0	8	5	11	11	8	6	8	6	0	0	0	0	0	0
บ้านโนนรัง	1	51	0	5	3	7	5	13	4	1	7	0	5	1	0	0	0
บ้านโนนราษี	1	51	0	2	7	7	2	10	11	4	8	0	0	0	0	0	0
บ้านโนนสำราญ	1	26	0	4	3	2	5	7	3	2	0	0	0	0	0	0	0
บ้านบัวหลวง(สหราษฎร์บำรุง)	1	151	13	15	14	18	20	22	13	15	21	0	0	0	0	0	0
บ้านบากหนองแดง	1	69	0	13	11	12	7	9	7	6	4	0	0	0	0	0	0
บ้านบึงโดนรัฐราษฎร์อนุสรณ์	1	64	0	8	2	6	15	5	8	7	13	0	0	0	0	0	0
บ้านปอการ(ปอการราษฎร์บำรุง)	1	138	0	19	13	13	12	8	11	15	18	11	13	5	0	0	0

บ้านป่าควน	1	11	0	3	1	1	1	1	1	1	2	0	0	0	0	0
บ้านป่านหนองอ้อ	1	111	0	8	10	12	13	15	9	10	12	8	10	4	0	0
บ้านป่าผา(คุรุประชานุสรณ์)	1	46	0	3	5	5	6	8	8	2	9	0	0	0	0	0
บ้านป่ายาง	1	81	7	14	9	9	15	9	6	6	6	0	0	0	0	0
บ้านป่าสุ่ม	1	20	0	1	0	3	2	4	4	3	3	0	0	0	0	0
บ้านป่าสุ่มหนองปิงวิทยาคาร	1	43	0	2	6	3	6	8	8	6	4	0	0	0	0	0
บ้านป่าแหนหนองไร่	1	31	0	3	2	1	8	5	4	3	5	0	0	0	0	0
บ้านเปลือย(สามัคคีราษฎร์ประสิทธิ์)	1	38	0	8	5	3	5	6	4	5	2	0	0	0	0	0
บ้านเปลือยตาลคุรุวิทยาประชานุกูล	1	33	0	3	4	5	9	3	1	4	4	0	0	0	0	0
บ้านเปลือยน้อย(คุรุรัฐประชา สามัคคี)	1	15	0	2	0	0	2	3	2	3	3	0	0	0	0	0
บ้านเปลือยสี่แก้ว	1	19	0	0	2	4	4	4	5	0	0	0	0	0	0	0
บ้านผักแว่นอนามัย(คุรุศึกษานุกูล)	1	120	0	14	5	8	18	9	13	11	8	14	14	6	0	0
บ้านไผ่	1	44	0	7	7	6	6	2	3	7	6	0	0	0	0	0
บ้านฝั่งแดง	1	14	0	0	0	0	5	1	4	3	1	0	0	0	0	0
บ้านพยอม	1	41	0	7	2	3	9	6	6	4	4	0	0	0	0	0
บ้านพระเจ้า(ศรีมหาธาตุ)	1	56	0	3	7	4	9	5	8	10	10	0	0	0	0	0
บ้านพลับพลา	1	130	0	15	20	24	10	14	13	10	24	0	0	0	0	0
บ้านเพ็กทำบ่อวิทยา	1	28	0	1	3	5	2	6	4	3	4	0	0	0	0	0
บ้านโพธิ์ทอง(ยุทธศิลป์สงเคราะห์)	1	12	0	1	1	0	1	2	3	2	2	0	0	0	0	0
บ้านโพนทอง(สญชัยประชาเวทย์)	1	23	0	1	4	1	6	5	0	5	1	0	0	0	0	0
บ้านม่วงท่าลาด	1	107	0	17	11	15	14	11	15	16	8	0	0	0	0	0

บ้านม่วงน้ำ(ประชาศิษย์วิทยา)	1	84	0	7	13	9	12	6	11	16	10	0	0	0	0	0	0
บ้านมะยาง	1	183	0	20	17	18	12	12	18	14	17	19	20	16	0	0	0
บ้านมะฮี	1	125	0	15	13	17	21	17	9	12	21	0	0	0	0	0	0
บ้านมีชัย	1	29	0	7	0	2	4	6	3	7	0	0	0	0	0	0	0
บ้านเมืองทอง(วีระประชานุสรณ์)	1	175	0	10	14	8	12	21	13	10	24	24	16	23	0	0	0
บ้านเมืองน้อย	1	218	0	23	21	21	31	33	35	29	25	0	0	0	0	0	0
บ้านแมดโพธิ์กลาง	1	82	0	7	5	10	15	9	12	13	11	0	0	0	0	0	0
บ้านแมตวิทยาการ	1	84	0	12	13	9	17	13	5	6	9	0	0	0	0	0	0
บ้านไม้ล่าว(คุรุราษฎร์พัฒนา)	1	152	0	16	18	14	13	14	20	17	12	8	16	4	0	0	0
บ้านยางเครือ	1	11	0	0	1	0	4	4	1	1	0	0	0	0	0	0	0
บ้านยางใต้	1	27	0	4	2	1	5	3	4	6	2	0	0	0	0	0	0
บ้านรอบเมือง(คุรุรัฐประชานุสรณ์)	1	5	0	0	0	0	0	0	0	2	3	0	0	0	0	0	0
บ้านราชธานี	1	108	0	13	9	11	13	8	16	20	18	0	0	0	0	0	0
บ้านเล่าวิทยาการ	1	225	0	21	17	20	16	18	13	24	22	22	26	26	0	0	0
บ้านเลิงคาประชาเนรมิต	1	41	0	4	3	4	6	5	6	6	7	0	0	0	0	0	0
บ้านวังปากบุง	1	26	0	0	3	2	2	4	7	6	2	0	0	0	0	0	0
บ้านแขวงวิทยา	1	67	0	7	6	12	12	6	8	10	6	0	0	0	0	0	0
บ้านศรีสมเด็จ	1	65	0	12	7	10	13	2	6	8	7	0	0	0	0	0	0
บ้านสงเปลือย(ประชาราชราษฎร์บำรุง)	1	48	0	7	5	4	10	7	6	3	6	0	0	0	0	0	0
บ้านสวนจิก	1	68	0	9	12	7	7	9	2	3	6	5	5	3	0	0	0
บ้านสวนมอญ	1	44	0	4	3	7	1	12	5	7	5	0	0	0	0	0	0

บ้านสองพี่น้องวิทยาคาร	1	80	0	3	6	10	9	8	10	3	16	4	6	5	0	0	0
บ้านสังข์	1	44	0	5	9	8	3	9	3	4	3	0	0	0	0	0	0
บ้านสังข์สงยาง(คุรุราษฎร์วิทยา)	1	142	0	26	19	12	9	22	18	18	18	0	0	0	0	0	0
บ้านโสกเชือก(คุรุราษฎร์อำนวยการ)	1	158	0	7	18	25	28	27	17	17	19	0	0	0	0	0	0
บ้านหนองแก่ง	1	34	0	3	2	2	6	5	4	4	8	0	0	0	0	0	0
บ้านหนองเข็ง	1	31	0	0	3	6	2	8	1	7	4	0	0	0	0	0	0
บ้านหนองคูบอน	1	48	0	7	5	5	7	7	7	6	4	0	0	0	0	0	0
บ้านหนองจิกโคกสูง	1	77	0	13	6	7	14	9	9	11	8	0	0	0	0	0	0
บ้านหนองช้าง	1	52	0	8	4	4	3	5	5	3	11	6	2	1	0	0	0
บ้านหนองขาด	1	38	0	5	5	6	2	3	7	5	5	0	0	0	0	0	0
บ้านหนองคู	1	70	0	3	8	10	9	14	9	9	8	0	0	0	0	0	0
บ้านหนองตอหน้าตีเทพประทาน																	
วิทยา	1	134	0	16	16	15	11	15	10	18	7	11	10	5	0	0	0
บ้านหนองตากร้า(ศรีโพธิ์ไตรคาม																	
พิทยา)	1	75	0	4	8	6	13	14	11	12	7	0	0	0	0	0	0
บ้านหนองตาไก้หนองตุ	1	94	0	12	12	15	12	12	10	9	12	0	0	0	0	0	0
บ้านหนองต่าย	1	59	4	7	15	4	5	6	5	4	9	0	0	0	0	0	0
บ้านหนองเต่า	1	68	5	7	10	9	4	9	5	3	16	0	0	0	0	0	0
บ้านหนองโพนหนองเขวา(คุรุราษฎร์																	
สามัคคี)	1	18	0	0	0	0	4	2	4	4	4	0	0	0	0	0	0
บ้านหนองนาสร้าง(ศิริราษฎร์บูรณะ)	1	68	0	3	6	11	12	10	6	11	9	0	0	0	0	0	0
บ้านหนองบัว	1	16	0	0	0	0	2	2	4	4	4	0	0	0	0	0	0
บ้านหนองบัวดอนไผ่	1	16	0	0	2	2	3	2	3	3	1	0	0	0	0	0	0

บ้านหนองเบิด	1	63	0	9	8	12	7	13	8	1	5	0	0	0	0	0	0
บ้านหนองผักแว่น	1	47	4	5	4	6	3	8	7	5	5	0	0	0	0	0	0
บ้านหนองฝือ	1	100	0	5	9	9	21	15	6	17	18	0	0	0	0	0	0
บ้านหนองฝือน้อย(สันติราษฎร์ บำรุง)	1	18	0	2	1	1	3	3	1	5	2	0	0	0	0	0	0
บ้านหนองฝือโพธิ์สามัคคี	1	3	0	1	1	0	0	1	0	0	0	0	0	0	0	0	0
บ้านหนองพานแยบัวหัว	1	64	0	10	7	4	17	10	3	7	6	0	0	0	0	0	0
บ้านหนองยูง	1	116	0	7	11	25	19	15	10	14	15	0	0	0	0	0	0
บ้านหนองแขว	1	168	19	18	19	28	18	17	17	15	17	0	0	0	0	0	0
บ้านหนองแขวงยาว	1	59	0	8	9	7	8	10	8	5	4	0	0	0	0	0	0
บ้านหนองแขวงหนองหัวคน	1	213	0	14	12	12	25	24	28	19	16	23	16	24	0	0	0
บ้านหนองสองห้อง(คุรุราษฎร์บำรุง)	1	47	0	3	5	7	5	7	10	5	5	0	0	0	0	0	0
บ้านหนองสาหร่าย	1	38	0	2	3	3	6	5	7	5	7	0	0	0	0	0	0
บ้านหนองโสน	1	33	0	3	3	6	1	7	3	4	6	0	0	0	0	0	0
บ้านหนองหิน	1	37	0	4	3	3	5	4	6	7	5	0	0	0	0	0	0
บ้านหนองใหญ่	1	51	0	6	7	6	2	11	5	7	7	0	0	0	0	0	0
บ้านหนองแอก	1	156	0	12	14	12	14	14	19	3	14	19	16	19	0	0	0
บ้านนาด	1	41	0	2	6	3	3	9	6	8	4	0	0	0	0	0	0
บ้านหมูนัน	1	354	0	23	39	38	28	30	33	27	34	45	32	25	0	0	0
บ้านห้วยสนุกสะพานทอง	1	44	0	5	3	3	3	5	1	3	3	2	7	9	0	0	0
บ้านหวายน้อย	1	4	0	0	0	0	0	0	2	1	1	0	0	0	0	0	0
บ้านหวายหลิม	1	25	0	4	2	2	5	4	4	2	2	0	0	0	0	0	0

บ้านหวายหลิม(โพธิ์ศรีราษฎร์วิทยา)	1	84	0	16	7	11	15	9	8	9	9	0	0	0	0	0	0
บ้านหวนาคำ	1	67	0	9	9	5	19	5	4	7	9	0	0	0	0	0	0
บ้านหัวโนน	1	77	0	7	11	4	12	11	11	10	11	0	0	0	0	0	0
บ้านหัวโนนตาล(สหราษฎร์วิทยา สรรค์)	1	203	0	13	15	18	24	19	14	11	17	29	23	20	0	0	0
บ้านเหล่ากล้วย	1	78	0	8	10	7	19	6	9	9	10	0	0	0	0	0	0
บ้านเหล่าขาม(มูลสารศึกษา สงเคราะห์)	1	99	0	14	12	10	10	11	7	11	10	8	4	2	0	0	0
บ้านเหล่าจั่ว(เหล่าจั่ววิทยานุกุล)	1	25	0	4	2	1	4	4	3	3	4	0	0	0	0	0	0
บ้านเหล่าจันทนองพุ่ม	1	155	0	15	9	18	21	18	19	15	12	6	11	11	0	0	0
บ้านเหล่ายาง	1	123	0	14	15	19	23	13	16	12	11	0	0	0	0	0	0
บ้านเหล่าใหญ่(สมานราษฎร์ศรัทธา ลัย)	1	121	0	15	17	14	12	14	16	17	16	0	0	0	0	0	0
บ้านอันวิทยาประชาสรรค์	1	212	0	6	22	28	27	34	30	35	30	0	0	0	0	0	0
บ้านอีโก้ม	1	33	0	3	5	5	4	3	7	2	4	0	0	0	0	0	0
บ้านอีโคตร(สามัคคีราษฎร์บำรุง)	1	18	0	3	0	1	5	1	4	1	3	0	0	0	0	0	0
บ้านอีง่อง	1	102	0	12	9	8	9	19	17	16	12	0	0	0	0	0	0
บ้านอีหมุน	1	128	12	15	7	12	9	12	7	5	15	12	11	11	0	0	0
บ้านอุมจาน	1	40	0	3	7	5	4	8	5	5	3	0	0	0	0	0	0
บ้านอุมเ้า	1	39	0	1	1	7	3	5	7	6	9	0	0	0	0	0	0
บึงงามพัฒนา	1	43	7	3	5	6	3	0	2	4	3	4	2	4	0	0	0
ประชาราษฎร์รังสรรค์	1	52	0	3	4	5	12	7	8	7	6	0	0	0	0	0	0
ป่าแดงหนองฮูโนนไทย	1	142	0	10	11	14	11	16	8	14	12	22	12	12	0	0	0

ป่าสังข์ป่าม่วงวิทยา	1	88	0	7	8	10	7	10	6	8	6	12	0	14	0	0	0
พรหมยานุสรณ์	1	86	0	5	7	7	18	15	9	13	12	0	0	0	0	0	0
โพธิ์สัยสว่างวิทย์	1	69	0	4	11	8	11	9	5	9	5	0	2	5	0	0	0
ไพศาลวิทยาคม	1	85	0	2	4	5	5	13	7	10	6	14	12	7	0	0	0
เมืองจันทาร	1	36	0	6	5	2	3	6	5	3	6	0	0	0	0	0	0
เมืองธวัชบุรี	1	514	0	47	54	61	86	63	66	72	65	0	0	0	0	0	0
เมืองร้อยเอ็ด	1	2757	0	150	162	288	327	310	286	324	305	208	203	194	0	0	0
ร่องคำวิทยานุกุล	1	168	0	17	10	17	14	16	10	21	20	7	18	18	0	0	0
รัฐทวีคาม	1	4	0	0	0	0	0	1	3	0	0	0	0	0	0	0	0
รัฐประชาวิทยาการ	1	193	0	17	14	20	16	21	19	11	16	21	24	14	0	0	0
รัตนประชานุสรณ์	1	25	4	6	1	1	2	4	0	5	2	0	0	0	0	0	0
ราชสารสุธีอนุสรณ์	1	35	0	2	3	3	1	5	6	6	2	0	3	4	0	0	0
ลั่นฟ้าวิทยาการ	1	160	0	15	16	13	24	20	14	13	14	7	14	10	0	0	0
วังยาวเจริญวิทย์	1	63	0	6	2	6	7	7	6	6	5	7	6	5	0	0	0
วัดโนนสำราญ(ประชาสามัคคี)	1	61	0	6	9	9	6	7	9	6	9	0	0	0	0	0	0
วัดบ้านแพง(จุดคามวิทยา)	1	90	0	11	5	12	15	19	7	9	12	0	0	0	0	0	0
วัดบ้านเหล่ากุด	1	40	0	4	9	9	4	1	6	4	3	0	0	0	0	0	0
เวฬุวันวิทยา	1	133	0	9	7	19	4	12	14	14	9	19	13	13	0	0	0
สหคามวิทยาการ	1	190	0	18	22	21	21	18	12	16	18	12	13	19	0	0	0
สหสามัคคีวิทยา	1	18	0	0	0	0	4	4	2	3	5	0	0	0	0	0	0
โสภโณประชาสรรค์	1	180	11	9	14	23	16	22	11	14	13	15	22	10	0	0	0

หนองคูโคกชุมดิน	1	140	0	18	17	10	16	18	15	26	20	0	0	0	0	0	0
หนองตอวิทยา	1	120	0	19	14	14	20	13	11	8	21	0	0	0	0	0	0
หนองบัวเลิงเหล่าสวนมอญ	1	41	0	6	5	8	4	4	5	5	4	0	0	0	0	0	0
หนองแสงโนนสมบูรณ์	1	19	0	2	2	3	2	1	2	3	4	0	0	0	0	0	0
ห้วยนางวิทยา	1	155	0	12	14	16	9	13	12	20	14	11	19	15	0	0	0
อดุลยหารกิจ(คุรุราษฎร์วิทยา)	1	148	0	8	9	16	20	12	14	21	12	11	15	10	0	0	0
อนุบาลร้อยเอ็ด	1	4025	0	301	399	455	512	575	568	602	613	0	0	0	0	0	0
สพป.ร้อยเอ็ด เขต 2	334	36276	244	3459	3631	3841	4226	4302	4034	4246	4190	1357	1446	1300	0	0	0
ขวาวคุรุประชาสรรค์	1	54	0	10	6	7	3	5	6	5	12	0	0	0	0	0	0
ค้อใหญ่ชัยยุทธวิทยา	1	132	0	13	7	11	11	13	9	18	10	18	10	12	0	0	0
คำไฮสำโรงวิทยาการ	1	116	0	4	5	11	8	11	7	12	13	5	14	26	0	0	0
คุรุราษฎร์สามัคคี	1	126	0	8	13	6	13	8	15	11	14	11	16	11	0	0	0
จตุคามวิทยา	1	78	0	6	7	15	12	10	8	11	9	0	0	0	0	0	0
จตุรคามพัฒนา	1	471	0	30	31	36	48	40	41	66	44	41	49	45	0	0	0
จ้อก้อแมดมันเหลื่องวิทยา	1	58	0	8	4	10	10	2	7	8	9	0	0	0	0	0	0
จานเตยวิทยาประชาสรรค์	1	273	0	29	33	23	19	25	22	29	25	19	22	27	0	0	0
ชีโนวาทธำรง	1	51	0	7	7	1	8	11	4	2	5	2	3	1	0	0	0
ชีโหล่นวิทยา	1	237	0	14	25	27	18	22	19	28	19	20	19	26	0	0	0
ชุมชนดงสว่างหนองแขง	1	44	0	4	5	4	8	5	3	10	5	0	0	0	0	0	0
ชุมชนบ้านโคกหม(พิศิษฐ์พิทยาการ)	1	220	0	21	17	17	15	20	22	29	21	19	22	17	0	0	0
ชุมชนบ้านผำ	1	230	0	22	21	23	23	25	21	21	17	18	20	19	0	0	0

ชุมชนบ้านโพนเมือง	1	240	0	31	29	29	25	33	27	39	27	0	0	0	0	0	0
ชุมชนบ้านหนองแคน(นนทากิบาล)	1	193	0	14	20	17	28	20	20	13	19	16	12	14	0	0	0
ชุมชนบ้านหนองผึ่ง(ประพันธ์ครู ราษฎร์อุทิศ)	1	185	0	21	17	26	23	24	26	27	21	0	0	0	0	0	0
ชุมชนบ้านหนองฮี(ถาวรวิทยาคม)	1	128	0	21	18	15	16	8	12	17	21	0	0	0	0	0	0
ชุมชนบ้านหมากยาง	1	80	0	13	6	13	13	12	7	8	8	0	0	0	0	0	0
ชุมชนบ้านอุ่มแม่ลำหิโคล	1	271	0	28	23	28	24	31	29	27	31	24	13	13	0	0	0
ดงเกลือวิทยา	1	62	0	7	9	6	4	8	9	10	9	0	0	0	0	0	0
ดงหัวเรือป่าม่วงวิทยา	1	73	0	7	11	11	10	8	9	6	11	0	0	0	0	0	0
ดอนกลอยวิทยาการ	1	153	0	12	12	13	11	18	19	12	19	14	13	10	0	0	0
ดอนคูดอนเจริญ	1	35	0	5	6	3	8	4	2	3	4	0	0	0	0	0	0
ดอนโฆงสัมพันธ์ปลาคุณม่วงน้อย	1	186	0	22	21	15	19	22	15	18	22	14	11	7	0	0	0
ดอนยางดอนสังข์วิทยา	1	45	0	5	7	10	6	2	6	3	6	0	0	0	0	0	0
ดอนเสาโงง(นิคมวิทยาการ)	1	57	0	4	2	6	5	4	7	4	4	3	7	11	0	0	0
ดอนแฮดวิทยา	1	5	0	0	0	0	0	0	1	3	1	0	0	0	0	0	0
ตากแดดสุธรรมประสาทสรรค์	1	101	0	10	12	11	8	2	8	8	8	9	15	10	0	0	0
ไตรคามสามัคคี	1	89	0	7	11	9	6	10	11	5	8	7	13	2	0	0	0
ไตรราษฎร์คุรุสามัคคี	1	85	0	9	7	12	16	11	17	3	10	0	0	0	0	0	0
ไตรราษฎร์วิทยา	1	3	0	0	0	0	0	1	0	1	1	0	0	0	0	0	0
ท่าโพธิ์ท่าไทรหนองแขวงประสาทสรรค์	1	109	0	13	15	9	10	18	18	14	12	0	0	0	0	0	0
ทุ่งกุลาประชารัฐ	1	152	0	12	16	20	15	16	12	16	9	9	15	12	0	0	0
ทุ่งศรีเมืองวิทยา	1	131	0	9	9	12	10	11	20	10	15	12	11	12	0	0	0

น่านวลาษฎร์นิยม	1	103	0	8	5	8	11	7	8	7	10	15	13	11	0	0	0
น้ำคำใหญ่วิทยา	1	258	0	22	20	17	19	18	27	29	15	27	39	25	0	0	0
โนนไทยวิทยาคาร	1	78	0	1	3	4	7	6	5	5	13	8	17	9	0	0	0
บ่อพันขันวิทยา	1	136	0	0	0	18	16	21	12	11	12	14	19	13	0	0	0
บัวสูงบัวเงินวิทยา	1	53	0	5	6	9	6	9	5	8	5	0	0	0	0	0	0
บ้านกกกุงคุรุราษฎร์พัฒนา	1	48	0	5	8	2	6	5	15	1	6	0	0	0	0	0	0
บ้านกระจายเหล่าสูง	1	42	0	6	4	5	6	4	4	6	7	0	0	0	0	0	0
บ้านกลอยโนนสมบูรณ์	1	58	0	11	2	9	9	4	11	7	5	0	0	0	0	0	0
บ้านกกก	1	0	0	0	0	0	0	0	0	0	0	0	0	0	0	0	0
บ้านกกกแก้ว	1	118	0	10	19	22	16	11	15	16	9	0	0	0	0	0	0
บ้านกุดเขียว	1	42	0	4	6	1	6	5	5	7	8	0	0	0	0	0	0
บ้านกุดน้ำใส(ผดุงวิทยาคาร)	1	112	0	10	12	13	13	20	14	15	15	0	0	0	0	0	0
บ้านกู่กาสิงห์	1	241	0	32	26	25	40	31	27	33	27	0	0	0	0	0	0
บ้านกู่คันธนามหนองผึ่งแดง	1	65	0	5	8	6	9	9	7	11	10	0	0	0	0	0	0
บ้านขนวน(คุรุประชาสรรค์)	1	98	0	16	14	11	14	13	10	7	13	0	0	0	0	0	0
บ้านขมิ้น	1	5	0	0	0	0	1	2	1	1	0	0	0	0	0	0	0
บ้านข่อย	1	150	0	13	10	14	12	11	9	16	11	16	16	22	0	0	0
บ้านซัดเค้า	1	1	0	0	0	0	0	0	1	0	0	0	0	0	0	0	0
บ้านขามป้อม	1	60	0	4	8	4	3	2	7	8	5	6	6	7	0	0	0
บ้านชีเหล็ก	3	266	0	30	32	25	43	32	33	29	42	0	0	0	0	0	0
บ้านชีเหล็กชัยดอนแดง	1	154	0	14	15	22	20	12	11	12	15	10	16	7	0	0	0

บ้านชุมเงิน	1	11	0	0	0	0	3	1	1	3	3	0	0	0	0	0
บ้านชุมเงิน(ราษฎร์สามัคคีวิทยา)	1	20	0	4	2	3	6	1	2	2	0	0	0	0	0	0
บ้านเขวโคกสวายโต	1	125	0	3	8	16	12	13	9	8	20	12	13	11	0	0
บ้านเขวตะคลอง	1	166	0	13	23	15	14	21	14	14	18	15	8	11	0	0
บ้านเขวทุ่ง	1	47	0	6	7	8	3	5	5	6	7	0	0	0	0	0
บ้านเขวหรีด	1	158	0	13	17	13	15	16	15	17	13	10	18	11	0	0
บ้านเขวใหญ่	1	36	0	4	2	6	4	3	3	2	2	0	2	8	0	0
บ้านแหม	1	92	0	12	11	4	12	9	10	13	21	0	0	0	0	0
บ้านค้อโนนสว่าง	1	118	0	16	21	18	13	13	11	13	13	0	0	0	0	0
บ้านค้อแสนสี	1	38	0	7	2	4	4	3	7	7	4	0	0	0	0	0
บ้านคำแดง	1	14	0	1	3	0	1	2	3	1	3	0	0	0	0	0
บ้านคำพระ	1	48	0	7	4	7	6	5	7	5	7	0	0	0	0	0
บ้านคุยผดงน้อย	1	92	0	13	11	8	17	13	5	20	5	0	0	0	0	0
บ้านคูดินทราย	1	157	0	16	7	16	12	18	12	16	9	16	20	15	0	0
บ้านคูฟ้า	1	72	0	7	11	6	11	11	8	8	10	0	0	0	0	0
บ้านคูเมือง	1	127	0	13	9	10	10	15	12	12	12	11	10	13	0	0
บ้านแคน(วันครู 2503)	1	279	0	19	15	16	22	16	29	27	31	23	41	40	0	0
บ้านโคก(ทองคุรุราษฎร์พัฒนา)	1	88	0	14	8	10	14	15	6	10	11	0	0	0	0	0
บ้านโคกกลาง	1	55	0	2	6	7	8	8	5	9	10	0	0	0	0	0
บ้านโคกก่อง	1	43	0	2	6	8	2	6	6	6	7	0	0	0	0	0
บ้านโคกลำโรง	1	85	0	4	14	14	14	11	13	8	7	0	0	0	0	0

บ้านจุฬาลีอม	1	74	0	11	5	4	4	9	5	11	7	5	5	8	0	0	0
บ้านจานใต้	1	67	0	7	11	5	13	5	6	10	10	0	0	0	0	0	0
บ้านจานทุ่งโนนสังข์	1	91	0	14	8	8	11	11	13	15	11	0	0	0	0	0	0
บ้านจานเหนือคุยแต่โนนรัง	1	74	0	6	11	7	12	9	12	8	9	0	0	0	0	0	0
บ้านจิก(หจก.วิบูลย์พาณิชย์ อนุเคราะห์)	1	104	0	19	13	16	11	9	8	13	15	0	0	0	0	0	0
บ้านแจ้ง	1	126	0	9	7	14	7	8	13	10	12	19	15	12	0	0	0
บ้านชะโดเหล่าบึงแก้ว	1	50	11	3	5	5	7	5	5	5	4	0	0	0	0	0	0
บ้านชาติ	1	57	0	4	3	10	9	6	11	6	8	0	0	0	0	0	0
บ้านขามวรรณ(ประชาวิทยาคาร)	1	177	0	19	15	12	13	16	20	14	19	15	17	17	0	0	0
บ้านดงครึ่งน้อย	1	244	0	26	24	22	30	31	18	16	22	20	21	14	0	0	0
บ้านดงครึ่งใหญ่	1	155	0	19	17	12	24	17	13	18	12	9	9	5	0	0	0
บ้านดงช้าง	1	76	0	9	12	8	13	9	11	8	6	0	0	0	0	0	0
บ้านดงบัง	1	71	0	6	11	6	5	13	9	14	7	0	0	0	0	0	0
บ้านดงมัน	1	56	0	6	7	7	9	5	7	7	8	0	0	0	0	0	0
บ้านดงเมืองจอก	1	153	0	6	8	17	9	12	16	14	15	18	21	17	0	0	0
บ้านดงเย็น	1	83	0	6	14	6	13	15	8	10	11	0	0	0	0	0	0
บ้านดงหมากไฟ	1	180	0	12	23	9	14	17	17	28	21	13	17	9	0	0	0
บ้านดอกไม้	1	43	0	8	4	7	3	5	8	5	3	0	0	0	0	0	0
บ้านดอนขาม	1	53	0	7	4	9	3	4	11	7	8	0	0	0	0	0	0
บ้านดอนคำ	1	16	2	3	4	4	1	0	0	0	2	0	0	0	0	0	0
บ้านดอนแคน	1	15	0	0	11	0	0	0	3	1	0	0	0	0	0	0	0

บ้านดอนเจริญ	1	86	8	7	12	6	8	9	12	11	13	0	0	0	0	0	0
บ้านดอนคู่เหล่าเสือ	1	0	0	0	0	0	0	0	0	0	0	0	0	0	0	0	0
บ้านดอนแดง	2	83	0	6	12	11	12	14	9	9	10	0	0	0	0	0	0
บ้านดอนบ่อดอนแฮด	1	64	0	8	3	9	9	8	10	14	3	0	0	0	0	0	0
บ้านดอนหม่วย	1	14	0	0	4	0	0	3	0	2	5	0	0	0	0	0	0
บ้านคู่	1	83	0	7	12	8	12	7	16	11	10	0	0	0	0	0	0
บ้านดุกอิงศรีเจริญ(ศรีปัญญา วิทยาคม)	1	56	0	5	9	7	8	10	4	7	6	0	0	0	0	0	0
บ้านดุน(บักตู้ โนนตาแสง)	1	92	0	5	8	7	10	8	11	11	5	11	10	6	0	0	0
บ้านคูฝายใหญ่	1	114	0	7	9	9	11	8	19	13	8	11	8	11	0	0	0
บ้านเด่นราษฎร์	1	181	0	17	17	14	15	15	17	19	17	21	18	11	0	0	0
บ้านแดง	1	87	0	9	11	5	18	9	8	18	9	0	0	0	0	0	0
บ้านตลาดไชย	1	47	0	3	4	5	9	7	4	6	9	0	0	0	0	0	0
บ้านดั่งหมอง	1	45	0	8	3	9	7	8	5	4	1	0	0	0	0	0	0
บ้านตาจ้อยหนองสระ	1	118	0	9	8	14	13	14	7	13	9	11	11	9	0	0	0
บ้านตาหยวก(ประชาสงเคราะห์)	1	179	0	4	6	32	35	28	31	25	18	0	0	0	0	0	0
บ้านตาแหลวโนนหมากแงว	1	222	0	19	22	10	25	21	24	20	25	33	12	11	0	0	0
บ้านทองหลาง	1	49	0	4	3	6	10	10	4	3	9	0	0	0	0	0	0
บ้านท่าค้อ	1	57	0	6	6	2	7	8	9	9	10	0	0	0	0	0	0
บ้านท่าลาดวารีวิทยา	1	170	0	11	21	20	13	16	16	10	13	16	19	15	0	0	0
บ้านท่าเสียว(กาญจนาอุปถัมภ์)	1	35	0	6	6	5	1	5	7	4	1	0	0	0	0	0	0
บ้านไทรทอง	1	29	0	3	6	5	2	5	5	1	2	0	0	0	0	0	0

บ้านธาตุจอมศรี	1	105	0	16	10	12	9	12	16	20	10	0	0	0	0	0	0
บ้านธาตุสามัคคี	1	30	0	6	4	0	3	5	3	5	4	0	0	0	0	0	0
บ้านนกเหาะ	1	164	0	9	13	12	17	17	15	17	21	16	18	9	0	0	0
บ้านนา	1	103	0	14	15	4	12	15	16	8	19	0	0	0	0	0	0
บ้านนาแค	1	44	0	4	3	5	7	9	7	4	5	0	0	0	0	0	0
บ้านนางเตี้ยไสลทอง	1	45	0	3	8	4	2	10	4	7	7	0	0	0	0	0	0
บ้านนาชมดอนกลางวิทยา	1	178	0	13	13	12	18	22	12	24	12	25	16	11	0	0	0
บ้านน้ำคำ	2	111	0	15	10	17	20	16	12	10	11	0	0	0	0	0	0
บ้านน้ำคำน้อย	1	72	0	9	10	8	11	8	8	11	7	0	0	0	0	0	0
บ้านน้ำคำน้อยวิทยา	1	1	0	0	0	0	0	0	0	0	1	0	0	0	0	0	0
บ้านน้ำเงิน	1	6	0	0	0	0	0	1	4	0	1	0	0	0	0	0	0
บ้านน้ำอ้อม	1	180	0	18	9	10	18	20	13	28	19	20	8	17	0	0	0
บ้านโนนจาน	2	123	0	12	12	14	12	23	19	22	9	0	0	0	0	0	0
บ้านโนนจิกหนองคู	1	46	0	3	9	4	5	6	5	4	10	0	0	0	0	0	0
บ้านโนนชัยศรีหนองแคน	1	55	0	5	5	8	8	7	6	5	11	0	0	0	0	0	0
บ้านโนนตาด	1	75	8	7	9	6	6	11	6	13	9	0	0	0	0	0	0
บ้านโนนทรายสระทอง	1	57	0	6	4	6	6	7	6	11	11	0	0	0	0	0	0
บ้านโนนม่วง	1	31	0	8	4	4	2	3	2	6	2	0	0	0	0	0	0
บ้านโนนยางรัฐพัฒนา	1	15	0	0	3	0	3	3	1	2	3	0	0	0	0	0	0
บ้านโนนวิทยาพัฒน์	1	90	0	13	10	12	15	12	14	7	7	0	0	0	0	0	0
บ้านโนนศิลา	1	8	0	1	1	2	2	1	1	0	0	0	0	0	0	0	0

บ้านโนนสวรรค์	1	207	0	19	23	24	21	18	20	19	22	13	14	14	0	0	0
บ้านโนนสะอาดหนองแต้	1	50	0	7	5	7	8	9	5	4	5	0	0	0	0	0	0
บ้านโนนแฮด	1	27	0	2	1	3	8	2	1	7	3	0	0	0	0	0	0
บ้านบัวขาว	1	71	0	4	9	11	7	9	8	10	13	0	0	0	0	0	0
บ้านบัวงาม	1	19	0	3	1	2	5	3	1	2	2	0	0	0	0	0	0
บ้านบุ่งเบา	1	36	0	6	9	3	2	2	6	2	6	0	0	0	0	0	0
บ้านปลาเค้า	1	46	3	3	4	7	8	8	2	9	2	0	0	0	0	0	0
บ้านป่าดวนพังหาด	1	44	0	12	5	2	4	4	7	5	5	0	0	0	0	0	0
บ้านป่ายาง	1	77	0	4	6	10	12	10	10	11	14	0	0	0	0	0	0
บ้านป่ายางวนาทิพย์	1	54	0	7	7	9	8	4	11	5	3	0	0	0	0	0	0
บ้านเปลือย(ครูสุรศรีวิทยา)	1	235	0	27	36	30	19	30	28	32	33	0	0	0	0	0	0
บ้านเปลือยน้อยสุขสวัสดิ์	1	62	6	3	6	11	6	9	7	7	7	0	0	0	0	0	0
บ้านเป้า	1	58	0	6	9	7	9	4	9	7	7	0	0	0	0	0	0
บ้านโป่ง(ประชาสามัคคี)	1	51	0	7	3	6	4	7	8	5	11	0	0	0	0	0	0
บ้านคำโนนสว่าง	1	113	0	10	7	11	13	10	8	9	15	13	7	10	0	0	0
บ้านฝาง	1	78	0	5	7	8	9	5	10	11	6	3	10	4	0	0	0
บ้านพนัสตงสว่างวิทย์	1	92	0	14	9	8	13	8	14	14	12	0	0	0	0	0	0
บ้านพิลา	1	16	0	0	3	0	2	5	1	4	1	0	0	0	0	0	0
บ้านโพธิ์งาม(สุขะวรรณะอุปถัมภ์)	1	48	0	4	5	12	7	6	4	2	8	0	0	0	0	0	0
บ้านโพธิ์น้อย	2	118	0	14	19	12	11	21	20	8	13	0	0	0	0	0	0
บ้านโพธิ์ใหญ่	1	240	0	17	21	14	40	20	13	24	24	21	23	23	0	0	0

บ้านโพนครกน้อย	1	30	0	2	4	3	8	6	0	4	3	0	0	0	0	0
บ้านโพนงาม	1	100	0	5	12	16	12	10	18	13	14	0	0	0	0	0
บ้านโพนเงินโพนทอง	1	42	0	10	4	6	9	0	7	2	4	0	0	0	0	0
บ้านโพนดวน	1	81	0	12	13	11	11	9	8	7	10	0	0	0	0	0
บ้านโพนดวนสาวเอ้	1	120	0	13	13	10	14	16	15	10	7	6	8	8	0	0
บ้านโพนเตี๊	1	52	0	8	6	6	5	7	5	7	8	0	0	0	0	0
บ้านโพนทอง	2	158	0	20	21	19	20	25	17	20	16	0	0	0	0	0
บ้านโพนหัน	1	161	0	16	12	9	20	14	16	7	13	16	22	16	0	0
บ้านโพนแท่น	1	178	0	22	10	24	9	19	17	19	9	17	17	15	0	0
บ้านโพนพุง	1	88	0	10	10	13	10	12	12	14	7	0	0	0	0	0
บ้านโพนโพธิ์หว่างาม	1	92	0	10	11	7	13	12	14	12	13	0	0	0	0	0
บ้านโพนยานาง	1	2	0	0	0	1	0	0	0	0	1	0	0	0	0	0
บ้านโพนสะอาด	1	96	0	14	19	6	17	10	9	11	10	0	0	0	0	0
บ้านโพนสูง	1	78	0	15	8	7	10	9	7	10	12	0	0	0	0	0
บ้านโพนหิน	1	92	0	11	13	10	4	16	8	16	14	0	0	0	0	0
บ้านภูงา	1	18	0	2	2	4	1	2	3	4	0	0	0	0	0	0
บ้านภูดิน	1	49	0	8	3	4	4	9	6	8	7	0	0	0	0	0
บ้านม่วง	1	166	0	16	19	24	17	21	15	29	25	0	0	0	0	0
บ้านมหิงหาราม	1	57	0	8	8	3	4	11	8	6	9	0	0	0	0	0
บ้านมะกอก	1	180	0	15	16	13	21	15	17	15	15	18	21	14	0	0
บ้านเม็กหางเหย	1	22	0	2	2	3	2	2	5	4	2	0	0	0	0	0

บ้านเมืองคลอง	1	93	0	17	9	11	10	6	9	15	16	0	0	0	0	0	0
บ้านเมืองคลองสาขาทอนจัว	1	29	0	4	2	2	8	8	5	0	0	0	0	0	0	0	0
บ้านเมืองสรวง	1	150	0	10	17	16	10	21	13	17	16	16	7	7	0	0	0
บ้านยางเครือค่าน้อย	1	122	3	5	14	12	15	6	10	13	11	13	13	7	0	0	0
บ้านยางจ้องหนองแขงน้อย	1	53	0	3	6	8	7	8	9	6	6	0	0	0	0	0	0
บ้านยางเเมอ(วีรชนอุทิศ)	1	139	0	16	16	16	18	19	19	16	19	0	0	0	0	0	0
บ้านยางเลิง	1	70	0	8	4	8	7	11	9	4	19	0	0	0	0	0	0
บ้านร้านหญ้า	1	62	0	9	9	6	11	8	4	7	8	0	0	0	0	0	0
บ้านลำโกน(ครูรัฐราษฎร์พัฒนา)	1	134	0	5	11	9	17	9	12	15	12	19	14	11	0	0	0
บ้านลิ้นฟ้า	1	67	0	5	10	9	13	7	9	7	7	0	0	0	0	0	0
บ้านเล่าข้าว	1	53	0	4	5	6	8	9	7	8	6	0	0	0	0	0	0
บ้านวาริสีสุก	1	54	0	8	9	4	8	6	8	6	5	0	0	0	0	0	0
บ้านแวงวังเซียม	1	66	0	7	8	8	9	8	6	12	8	0	0	0	0	0	0
บ้านศาลา	1	5	0	0	3	2	0	0	0	0	0	0	0	0	0	0	0
บ้านสมสะอาด	1	44	0	7	4	5	5	4	4	8	7	0	0	0	0	0	0
บ้านส้มโฮง	2	87	0	16	9	10	15	8	9	14	6	0	0	0	0	0	0
บ้านสระแก้วเจริญศิลป์	1	95	0	8	13	13	15	17	12	7	10	0	0	0	0	0	0
บ้านสระบัว	1	167	0	9	17	17	14	16	13	15	9	25	17	15	0	0	0
บ้านสระโพหนอง	1	133	0	14	12	11	16	10	8	22	15	5	13	7	0	0	0
บ้านสวนปอ	1	67	0	9	3	8	5	8	6	5	6	8	6	3	0	0	0
บ้านสว่าง	1	123	0	18	10	7	10	14	20	11	17	2	7	7	0	0	0

บ้านสองชั้น	1	89	0	6	6	13	11	16	14	11	12	0	0	0	0	0	0
บ้านสองอนามัย	1	70	0	15	7	9	12	10	4	5	8	0	0	0	0	0	0
บ้านสาหร่าย	1	134	0	13	9	15	21	13	11	19	10	12	8	3	0	0	0
บ้านสำราญ	1	78	0	14	5	3	6	13	13	16	8	0	0	0	0	0	0
บ้านสำราญนิवासამັคคี	1	120	0	13	7	11	15	6	6	8	14	14	17	9	0	0	0
บ้านสำราญหนองบก	1	58	0	3	5	8	9	13	7	8	5	0	0	0	0	0	0
บ้านสำโรง	1	23	0	0	9	4	0	2	2	4	2	0	0	0	0	0	0
บ้านสิงห์ไคล	1	42	0	5	6	7	7	5	0	7	5	0	0	0	0	0	0
บ้านสีสวาดเล็บขาว	1	69	0	10	8	4	13	8	10	7	9	0	0	0	0	0	0
บ้านสูงยาง	1	60	0	6	5	11	8	4	9	7	10	0	0	0	0	0	0
บ้านแสนสี	1	196	0	18	20	19	15	17	20	26	12	17	14	18	0	0	0
บ้านหงษ์ทอง(แสนสุขวิทยา)	1	92	0	3	13	8	17	12	9	10	20	0	0	0	0	0	0
บ้านหญ้าหนอง	1	18	0	1	1	4	2	2	2	3	3	0	0	0	0	0	0
บ้านหนองกุ้ง	1	56	0	5	5	8	4	8	7	11	8	0	0	0	0	0	0
บ้านหนองขาม	1	51	0	3	4	8	7	5	9	5	10	0	0	0	0	0	0
บ้านหนองคูโคกเพ็ก	1	76	0	8	12	11	9	13	6	7	10	0	0	0	0	0	0
บ้านหนองคูณ	1	154	0	14	19	17	22	24	18	21	19	0	0	0	0	0	0
บ้านหนองจาน	1	98	0	11	19	6	21	7	12	10	12	0	0	0	0	0	0
บ้านหนองช้าง	1	60	0	8	5	11	6	7	6	6	11	0	0	0	0	0	0
บ้านหนองทัพไทย	1	96	0	10	14	6	11	10	12	9	10	4	4	6	0	0	0
บ้านหนองนาหล้า	1	51	0	6	8	5	7	9	8	3	5	0	0	0	0	0	0

บ้านหนองบัว	1	174	0	11	19	8	13	14	20	11	18	18	23	19	0	0	0
บ้านหนองบัววิทยา	1	75	0	5	11	5	8	13	16	11	6	0	0	0	0	0	0
บ้านหนองบึง	1	35	0	6	5	4	5	3	3	6	3	0	0	0	0	0	0
บ้านหนองเปลือยตาแสง	1	39	0	2	5	5	3	4	3	9	8	0	0	0	0	0	0
บ้านหนองผือโนนค้อ	1	32	0	5	1	4	4	2	5	5	6	0	0	0	0	0	0
บ้านหนองไผ่ลุ่ม	1	32	0	3	3	5	3	6	5	7	0	0	0	0	0	0	0
บ้านหนองพลับ	1	47	5	5	3	4	4	8	11	4	3	0	0	0	0	0	0
บ้านหนองฟ้า	1	34	0	3	1	9	7	3	4	5	2	0	0	0	0	0	0
บ้านหนองมะเขือบัวแดงน้อย	1	30	0	5	7	1	4	5	4	2	2	0	0	0	0	0	0
บ้านหนองยาง	2	121	0	16	12	17	17	15	14	15	15	0	0	0	0	0	0
บ้านหนองย่างจัว	1	85	0	14	9	7	12	14	7	9	13	0	0	0	0	0	0
บ้านหนองยางหนองไผ่	1	73	10	8	15	6	9	11	4	6	4	0	0	0	0	0	0
บ้านหนองเรือ	1	46	0	5	3	7	8	9	5	5	4	0	0	0	0	0	0
บ้านหนองแล้ง	1	194	0	12	12	17	15	20	21	17	13	16	18	33	0	0	0
บ้านหนองแวง	2	256	0	15	26	36	31	40	36	33	39	0	0	0	0	0	0
บ้านหนองศรีทองสว่างวิทย์	1	113	0	16	12	14	14	10	16	16	15	0	0	0	0	0	0
บ้านหนองไคล	1	135	0	9	12	16	17	9	17	10	13	13	13	6	0	0	0
บ้านหนองสรวงหนองข้า	1	37	0	3	3	5	3	4	7	7	5	0	0	0	0	0	0
บ้านหนองสระหงส์	1	82	0	8	11	10	14	8	12	9	10	0	0	0	0	0	0
บ้านหนองสังข์	1	10	0	1	0	2	1	3	1	1	1	0	0	0	0	0	0
บ้านหนองส้าวโพนงอยประชาชื่น	1	121	0	6	11	18	14	17	19	14	22	0	0	0	0	0	0

บ้านหนองหมื่นถ่าน	1	51	0	6	12	2	4	8	2	6	11	0	0	0	0	0	0
บ้านหนองหว่า	1	48	0	8	5	6	3	5	8	8	5	0	0	0	0	0	0
บ้านหนองหัวคน	1	84	0	7	15	5	10	7	13	11	16	0	0	0	0	0	0
บ้านหนองหินน้อย	1	21	0	3	2	2	4	2	2	4	2	0	0	0	0	0	0
บ้านหนองเหล็ก	1	65	0	4	6	8	12	11	9	12	3	0	0	0	0	0	0
บ้านหนองแหัวหนองบัวทอง	1	59	0	8	9	13	6	10	1	3	9	0	0	0	0	0	0
บ้านหนองอ่างดอกรัก	1	107	0	14	9	15	14	18	12	7	18	0	0	0	0	0	0
บ้านหนองอีเข้ม	1	55	0	1	6	2	4	3	3	4	6	10	8	8	0	0	0
บ้านหนองฮาง	1	220	0	24	20	24	23	27	16	18	21	14	21	12	0	0	0
บ้านหนองมฟ้าล้อมวิทยา	1	227	0	11	15	14	19	23	12	15	13	27	38	40	0	0	0
บ้านหมอต้า	1	88	0	7	14	7	10	10	10	11	19	0	0	0	0	0	0
บ้านห้วยแก้วห้วยสำราญ	1	84	0	10	14	8	10	8	10	15	9	0	0	0	0	0	0
บ้านหว่านไฟ	1	104	0	16	6	13	14	6	13	12	24	0	0	0	0	0	0
บ้านหัวช้าง	1	97	0	9	8	11	13	18	13	11	14	0	0	0	0	0	0
บ้านหัวช้างเลิงแก	1	70	0	7	14	6	9	11	5	3	15	0	0	0	0	0	0
บ้านหัวดง	1	89	0	8	12	8	11	14	12	14	10	0	0	0	0	0	0
บ้านหัวดงกำแพง	1	86	0	14	9	15	8	14	8	5	13	0	0	0	0	0	0
บ้านหัวดอนชาด	1	88	0	11	8	10	12	12	8	12	15	0	0	0	0	0	0
บ้านหัวดอนเปลือยวิทยา	1	57	0	5	4	10	8	13	5	8	4	0	0	0	0	0	0
บ้านหัวนา	3	212	0	24	19	21	18	14	14	16	21	20	19	26	0	0	0
บ้านหัวหนองกุดหลด	1	36	4	3	6	0	7	7	2	3	4	0	0	0	0	0	0

บ้านหัวหนองตาด	1	38	0	3	4	5	3	7	3	9	4	0	0	0	0	0
บ้านหัวหนองแวง(สามัคคีราษฎร์ บำรุง)	1	160	0	13	17	10	16	14	10	14	22	15	18	11	0	0
บ้านห้างหัว(คุรุรัฐประชาสรรค์)	1	157	0	2	18	14	15	18	12	14	18	15	11	20	0	0
บ้านหินกอง	1	78	0	7	5	3	3	10	8	5	6	9	14	8	0	0
บ้านเหนือ	1	36	0	2	1	7	3	5	4	6	8	0	0	0	0	0
บ้านหม้าหนองข้าววิทยา	1	72	0	8	9	10	13	9	11	7	5	0	0	0	0	0
บ้านเหล่าข้าว	1	125	0	15	14	22	8	19	18	16	13	0	0	0	0	0
บ้านเหล่าจ้าวโนนค้อประชาสรรค์	1	5	0	0	0	1	2	0	2	0	0	0	0	0	0	0
บ้านเหล่าตัว	1	139	0	22	17	10	11	11	11	14	19	9	8	7	0	0
บ้านเหล่าบากสามัคคี	1	36	0	5	3	5	7	3	4	5	4	0	0	0	0	0
บ้านเหล่าหัวภู	1	19	0	3	2	1	1	2	6	3	1	0	0	0	0	0
บ้านเหล่าฮก	1	114	0	17	10	18	21	16	11	9	12	0	0	0	0	0
บ้านเหวอดงสวนผึ้ง(สุชนาธรรม)	1	73	0	10	8	13	6	5	8	10	13	0	0	0	0	0
บ้านโหรา	1	64	0	4	7	6	4	11	11	13	8	0	0	0	0	0
บ้านอีเม้ง	1	79	0	12	13	11	10	8	9	7	9	0	0	0	0	0
บ้านฮ่องทราย	1	70	0	14	5	4	9	8	10	13	7	0	0	0	0	0
บ้านฮ่องสังข์	1	153	0	11	16	20	12	14	12	17	15	15	6	15	0	0
บ้านฮ่องแฮพยอมหนองม่วง	1	4	0	0	0	0	0	1	0	1	2	0	0	0	0	0
ประสิทธิ์าราม	1	9	0	0	0	0	0	2	0	3	4	0	0	0	0	0
ปัญญาคามประชาสรรค์	1	200	0	19	16	22	30	28	26	30	29	0	0	0	0	0
ผักเผ็ดจ้อก้อยน้อยคูขาม	1	125	0	15	19	15	17	11	16	15	17	0	0	0	0	0

โพนขาวพิทยาคม	1	92	0	7	19	14	14	15	8	10	5	0	0	0	0	0
เมืองเกษตรวิสัย	1	666	34	64	80	93	93	87	86	72	57	0	0	0	0	0
เมืองจำปาขัน	1	248	10	16	15	25	22	25	20	18	22	22	25	28	0	0
เมืองทุ่งวิทยา	1	234	0	21	16	32	24	21	22	20	24	17	23	14	0	0
เมืองบัววิทยาคาร	1	178	0	23	15	26	25	18	26	27	18	0	0	0	0	0
เมืองปทุมรัตน์	1	458	0	48	46	43	50	70	64	67	70	0	0	0	0	0
เมืองโนนทราย	1	204	0	28	26	33	22	23	26	25	21	0	0	0	0	0
เมืองสุวรรณภูมิ	1	758	31	44	58	83	126	88	94	121	113	0	0	0	0	0
เมืองอาจสามารถ	1	950	0	84	99	106	118	134	130	136	143	0	0	0	0	0
เมืองอารัมย์	1	34	0	0	6	5	8	7	3	3	2	0	0	0	0	0
ยางคำวิทยา	1	223	0	26	16	26	17	18	20	27	28	14	19	12	0	0
ร่องคำหงษ์ทองวิทยา	1	192	0	12	22	13	20	20	14	17	15	22	20	17	0	0
โรงเรียนทุ่งหมื่นทุ่งแสนพิทยาคม	1	53	0	6	4	5	6	7	9	3	13	0	0	0	0	0
วัดแจ่มอารมณ์	1	179	0	15	22	20	12	18	15	11	14	16	19	17	0	0
วัดธาตุ(ธรรมธาดากิจจานุสรณ์)	1	453	0	36	30	35	51	67	72	73	89	0	0	0	0	0
วัดบ้านโนนเงิน	1	42	0	4	2	5	7	8	4	9	3	0	0	0	0	0
วาริสวัสดิ์วิทยา	1	136	0	11	13	12	19	12	18	13	14	7	9	8	0	0
สะแบงตากทุ่งสระแกโนนพยอม																
ประชาสรรค์	1	55	0	10	4	10	4	8	4	12	3	0	0	0	0	0
สามขาพิทยาคม	1	362	0	30	27	30	49	30	39	43	44	11	23	36	0	0
สาวแหวิทยา	1	181	0	17	21	19	16	18	17	23	15	13	11	11	0	0
สิงห์โคกตม้นเหล่างามพิทยาคม	1	282	0	22	25	18	34	30	18	23	18	31	33	30	0	0

โสภภาพิทยาภรณ์	1	191	0	15	22	17	19	21	24	16	16	13	12	16	0	0	0
หนองงูวิทยา	1	98	0	10	11	20	5	14	11	12	15	0	0	0	0	0	0
หนองขามวิทยา	1	178	0	18	12	19	16	26	22	10	12	16	18	9	0	0	0
หนองตอกแป้นหนองมั่งวิทยา	1	54	0	4	10	6	4	13	6	5	6	0	0	0	0	0	0
หนองบัวคุรุประชาสรรค์	1	135	0	18	15	13	24	17	12	12	24	0	0	0	0	0	0
หนองบัวประชาสรรค์	1	208	0	33	21	18	24	25	32	27	28	0	0	0	0	0	0
หนองพระบางตลาดม่วง	1	115	0	14	10	8	10	11	3	12	12	14	12	9	0	0	0
หนองยางวิทยาคม	1	122	8	12	8	8	7	13	6	15	11	10	16	8	0	0	0
หนองหญ้าร้างกาหนองส่วยดอนตู	1	139	0	19	14	14	28	15	13	21	15	0	0	0	0	0	0
หนองหินใหญ่วิทยา	1	165	0	8	10	8	15	16	21	8	16	21	19	23	0	0	0
ห้วยหินลาด	1	65	5	7	6	4	8	6	13	9	7	0	0	0	0	0	0
ห้วยน้ำท่าสมอวิทยา	1	91	0	9	12	14	16	11	6	9	14	0	0	0	0	0	0
หัวโพนมิตรภาพที่165ฯ	1	133	0	13	11	22	23	16	17	19	12	0	0	0	0	0	0
อนุบาลเมืองพนมไพร	1	1017	31	82	92	120	122	159	142	146	123	0	0	0	0	0	0
อนุบาลเมืองใหม่สุวรรณภูมิ	1	1255	65	82	86	156	156	214	149	168	179	0	0	0	0	0	0
สพป.ร้อยเอ็ด เขต 3	215	24663	235	2157	2366	2620	2893	3009	2725	2965	2951	899	910	933	0	0	0
กุดก่งท่าแสงจันทร์	1	25	0	2	0	4	4	4	5	4	2	0	0	0	0	0	0
กุดสระวิทยานุกุล	1	82	0	9	8	5	13	12	13	7	15	0	0	0	0	0	0
ขวัญเมือง	1	79	0	3	3	16	14	16	5	2	20	0	0	0	0	0	0
คำนางดุ่มโนนสวรรค์	1	126	0	10	16	12	17	9	12	11	12	10	9	8	0	0	0
คำพระโคกก่งวิทยา	1	120	0	11	8	10	12	12	10	8	16	8	15	10	0	0	0

โคกกุ้งหนองหงษ์หนองไฮ	1	88	0	10	11	7	14	16	10	10	10	0	0	0	0	0	0
โคกลำมวิทยาคาร	1	140	0	12	16	10	16	11	20	16	12	1	17	9	0	0	0
โคกสว่างหาญไพรวัลย์	1	199	0	20	13	23	18	16	14	14	20	26	12	23	0	0	0
จุมจันนาคำชลประทานวิทยา	1	120	0	18	11	16	15	14	10	18	18	0	0	0	0	0	0
ชุมชนเชียงใหม่พัฒนา	1	335	26	21	31	35	42	53	36	51	40	0	0	0	0	0	0
ชุมชนนาทมโคกก่อง	1	199	0	12	19	18	23	22	18	30	15	12	14	16	0	0	0
ชุมชนบัวคำ	1	110	0	1	13	9	12	12	9	14	9	11	8	12	0	0	0
ชุมชนบ้านขาว	1	96	0	8	14	13	17	8	9	11	16	0	0	0	0	0	0
ชุมชนบ้านโคกกลางมิตรภาพที่ 84	1	261	0	39	31	31	31	39	34	37	19	0	0	0	0	0	0
ชุมชนบ้านโคกกลางสาขาห้วยค้อ- คำเม็ก	1	0	0	0	0	0	0	0	0	0	0	0	0	0	0	0	0
ชุมชนบ้านโจดสามัคคี	1	49	0	7	2	3	8	8	12	5	4	0	0	0	0	0	0
ชุมชนบ้านชมสะอาด	1	225	0	19	26	26	22	22	25	22	21	16	15	11	0	0	0
ชุมชนบ้านบึงเลิศ	1	138	0	9	12	13	13	22	13	15	12	5	13	11	0	0	0
ชุมชนบ้านสว่าง	1	316	20	24	31	27	27	33	26	35	22	22	25	24	0	0	0
ชุมชนหนองแสงโนนสว่าง	1	204	0	22	20	21	24	28	27	34	28	0	0	0	0	0	0
ชุมพวนาเจริญ	1	95	0	15	10	16	7	12	9	11	15	0	0	0	0	0	0
ชุมแสงลาดค้อหนองเขื่อน	1	72	7	8	11	14	6	11	5	6	4	0	0	0	0	0	0
ไชยวานนาเลิงคู้งสะอาด	1	42	0	7	3	3	9	5	3	6	6	0	0	0	0	0	0
ไตรมิตรวิทยา	1	162	0	7	18	11	21	16	14	12	22	16	14	11	0	0	0
ถนนชัยสามัคคี	1	48	0	5	8	3	12	5	4	4	7	0	0	0	0	0	0
ทรายทองเฉลิมวิทย์	1	236	0	22	25	21	27	16	27	11	23	23	17	24	0	0	0

ท่าสิดาวิทยา	1	325	0	25	26	32	27	32	24	29	34	34	31	31	0	0	0
ไทยรัฐวิทยา ๓๖ (บ้านบะตากา)	1	134	0	16	12	15	24	19	18	15	15	0	0	0	0	0	0
นาแพงวิทยาคาร	1	125	0	15	8	4	13	14	13	16	7	13	12	10	0	0	0
น้ำคำสมศรี	1	102	0	12	10	16	12	14	15	11	12	0	0	0	0	0	0
โนนเพชรพัฒนา	1	77	0	6	8	12	9	7	8	17	10	0	0	0	0	0	0
บัวดงมันวิทยา	1	111	0	14	12	12	16	12	17	10	18	0	0	0	0	0	0
บ้านกกตาลดงบังวิทยา	1	331	0	20	23	24	41	23	37	42	20	32	36	33	0	0	0
บ้านกุดขุ่น	1	86	0	19	11	7	12	11	12	8	6	0	0	0	0	0	0
บ้านกุดแซ่โนนโพธิ์วิทยา	1	71	0	10	9	6	10	14	4	1	8	6	3	0	0	0	0
บ้านกุดเต่าวิทยา	1	60	0	5	6	9	7	6	10	9	8	0	0	0	0	0	0
บ้านกุดเรือ	1	30	0	3	4	3	2	5	2	5	6	0	0	0	0	0	0
บ้านกุดแห่	1	7	0	0	0	0	0	3	1	0	3	0	0	0	0	0	0
บ้านแก่งศรีสว่าง	1	111	0	13	8	12	15	21	14	12	16	0	0	0	0	0	0
บ้านขว้างวิทยากร	1	54	0	4	9	4	7	11	4	3	12	0	0	0	0	0	0
บ้านคอกควายหนองแห้ววิทยา	1	9	0	0	0	0	0	3	3	2	1	0	0	0	0	0	0
บ้านค่านาดี	1	197	0	22	29	22	22	25	26	28	23	0	0	0	0	0	0
บ้านคำพอง(ประชาราษฎร์บำรุง)	1	371	0	43	31	28	32	37	27	43	30	35	29	36	0	0	0
บ้านคำโพนสูง	1	94	0	10	8	10	13	12	11	15	15	0	0	0	0	0	0
บ้านคำอุปราษ	1	51	0	5	0	2	6	11	4	10	13	0	0	0	0	0	0
บ้านคูเมืองสามัคคีวิทยา	1	71	0	4	11	9	8	11	12	6	10	0	0	0	0	0	0
บ้านโคกกกม่วง	1	130	0	11	17	16	18	13	15	24	16	0	0	0	0	0	0

บ้านโคกกุงดอนกอก	1	46	0	4	4	8	6	6	6	7	5	0	0	0	0	0
บ้านโคกนาคำ	1	124	0	24	15	18	11	18	11	13	14	0	0	0	0	0
บ้านโคกสมบุรณ์	1	29	0	6	3	5	2	6	0	5	2	0	0	0	0	0
บ้านโคกสี	1	170	0	12	16	15	9	16	17	20	19	15	16	15	0	0
บ้านโคกหนองบัว	1	106	0	9	15	10	15	14	14	16	13	0	0	0	0	0
บ้านโคกใหญ่	1	74	0	6	5	15	9	12	10	9	8	0	0	0	0	0
บ้านไค่นุ่นหนองบัวบานวิทยา	1	50	0	6	8	3	6	10	10	2	5	0	0	0	0	0
บ้านจั่วหวานศึกษาคาร	1	181	0	18	22	13	22	24	19	31	32	0	0	0	0	0
บ้านจัมปาพระอัย	1	94	0	12	9	15	14	16	7	6	15	0	0	0	0	0
บ้านดงกลาง	1	81	0	7	8	16	7	9	14	12	8	0	0	0	0	0
บ้านดงแจ้งโนนสูง	1	36	0	3	3	5	2	9	5	2	7	0	0	0	0	0
บ้านดงดิบ	1	32	0	0	0	4	5	8	5	5	5	0	0	0	0	0
บ้านดงประเสริฐ	1	219	0	8	17	25	33	32	32	33	39	0	0	0	0	0
บ้านดงยาง	1	24	0	2	4	2	3	3	1	4	5	0	0	0	0	0
บ้านดงหวาย	1	114	0	8	6	7	10	15	8	5	13	11	14	17	0	0
บ้านดอนควาย	1	30	0	4	3	4	2	5	6	0	6	0	0	0	0	0
บ้านดอนขาด	1	23	0	1	1	4	3	5	3	2	4	0	0	0	0	0
บ้านดอนน้อยท่าแห่ตาลม	1	67	0	10	8	6	12	7	6	14	4	0	0	0	0	0
บ้านดอนเรือ	1	76	0	6	6	8	8	11	14	12	11	0	0	0	0	0
บ้านดอนหวาย	1	0	0	0	0	0	0	0	0	0	0	0	0	0	0	0
บ้านดอนโองท่าวารัวิทยาสรค์	1	155	0	10	14	13	12	18	14	10	17	13	17	17	0	0

บ้านทรายขาวหนองแป้นประชา																	
สรรค์	1	45	0	8	4	9	8	5	6	4	1	0	0	0	0	0	0
บ้านทรายมูล	1	70	11	7	10	8	7	12	6	7	2	0	0	0	0	0	0
บ้านท่าไคร้	1	55	0	7	3	3	8	4	8	12	10	0	0	0	0	0	0
บ้านท่าม่วง	1	80	0	7	11	12	14	4	5	15	12	0	0	0	0	0	0
บ้านท่าเยี่ยม	1	23	0	1	3	3	5	7	1	1	2	0	0	0	0	0	0
บ้านท่าลาดหนองผักตบ	1	62	0	8	6	8	7	8	9	6	10	0	0	0	0	0	0
บ้านท่าสำราญ	1	56	10	9	7	5	3	10	6	4	2	0	0	0	0	0	0
บ้านท่าสี่	1	64	0	17	6	5	3	6	8	10	9	0	0	0	0	0	0
บ้านท่าเสียว	1	146	0	9	10	13	10	9	11	7	13	16	22	26	0	0	0
บ้านนากระต๊อบ	1	88	0	11	9	8	14	14	9	10	13	0	0	0	0	0	0
บ้านนางาม	1	34	0	5	6	5	5	5	2	5	1	0	0	0	0	0	0
บ้านนาแซง(นาแซงราษฎร์บำรุง)	1	91	0	2	5	11	6	5	8	12	3	9	19	11	0	0	0
บ้านนาทม	1	188	0	15	18	19	19	19	13	12	15	26	15	17	0	0	0
บ้านนาแพง	1	167	0	10	15	16	13	12	14	17	20	19	12	19	0	0	0
บ้านนาโพธิ์	1	139	0	13	15	15	21	17	21	24	13	0	0	0	0	0	0
บ้านนาเมือง	1	48	0	2	6	9	6	5	1	13	6	0	0	0	0	0	0
บ้านนาเลา	1	106	18	11	14	11	9	12	12	6	13	0	0	0	0	0	0
บ้านนาเลาสาขาน้อยศรี	1	24	0	0	0	3	3	5	2	7	4	0	0	0	0	0	0
บ้านนาวิโนยสามัคคีโนนนามแห่ง	1	76	0	8	6	8	8	16	13	14	3	0	0	0	0	0	0
บ้านนาศรีนวล	1	44	7	2	2	4	8	6	3	6	6	0	0	0	0	0	0
บ้านนาสีไผ่	1	132	20	10	13	14	18	16	15	9	17	0	0	0	0	0	0

บ้านนาอ่อม	1	37	0	5	3	4	7	6	5	4	3	0	0	0	0	0	0
บ้านน้ำเกลี้ยง	1	216	15	29	29	33	38	15	23	19	15	0	0	0	0	0	0
บ้านน้ำจั้นน้อยบึงเกลือ	1	23	0	1	2	4	3	4	1	5	3	0	0	0	0	0	0
บ้านน้ำเที่ยงนาเรียง	1	77	0	10	5	6	10	7	8	8	8	5	6	4	0	0	0
บ้านโนนค่าน้ำจั้นใหญ่	1	45	0	6	8	3	13	1	2	4	8	0	0	0	0	0	0
บ้านโนนไชยศรี	1	86	0	8	11	15	11	11	10	9	11	0	0	0	0	0	0
บ้านโนนปลาเชิง	1	53	0	10	7	5	7	5	7	4	8	0	0	0	0	0	0
บ้านโนนโพธิ์	1	32	0	3	3	5	5	8	3	2	3	0	0	0	0	0	0
บ้านโนนยาง	1	105	0	12	11	8	16	15	12	12	19	0	0	0	0	0	0
บ้านโนนลาด	1	48	0	4	4	4	8	6	10	6	6	0	0	0	0	0	0
บ้านโนนสวรรค์	1	42	0	7	9	2	7	2	6	5	4	0	0	0	0	0	0
บ้านโนนสว่าง	1	7	0	0	0	2	0	0	0	1	4	0	0	0	0	0	0
บ้านโนนใหญ่	1	139	0	20	14	20	14	14	21	19	17	0	0	0	0	0	0
บ้านบ่อแกนงเลา	1	21	0	1	1	5	1	6	3	4	0	0	0	0	0	0	0
บ้านปะเค(ราษฎร์ผดุงวิทยาคาร)	1	132	0	10	20	18	16	15	17	16	20	0	0	0	0	0	0
บ้านบะยาวบุงโง้งสามัคคี	1	46	0	6	6	6	9	5	4	2	8	0	0	0	0	0	0
บ้านบากหนองเทา	1	34	0	2	7	6	8	2	3	1	4	0	0	1	0	0	0
บ้านบาโคหนองแคน	1	56	0	10	5	13	3	6	7	9	3	0	0	0	0	0	0
บ้านบุงแบ่ห้วยเจริญ	1	59	0	7	8	6	7	12	8	4	7	0	0	0	0	0	0
บ้านปลาโต	1	138	0	16	13	12	17	22	20	21	17	0	0	0	0	0	0
บ้านป้อสร้างบุ	1	41	0	1	10	6	6	2	6	3	7	0	0	0	0	0	0

บ้านปากช่อง	1	97	0	7	14	16	12	15	15	11	7	0	0	0	0	0
บ้านปากบึงคูยั้งมหาศาลจิตตรัง																
สรรค์	1	1	0	0	0	0	0	1	0	0	0	0	0	0	0	0
บ้านป่าหินของขุน	1	36	0	4	5	6	2	8	4	2	5	0	0	0	0	0
บ้านโป่งประชาพัฒน์	1	153	0	15	26	14	17	19	23	23	16	0	0	0	0	0
บ้านผักกาดหญ้าโรตารี่อุทิศ	1	72	8	6	5	5	6	2	7	6	5	4	12	6	0	0
บ้านแฝก	1	46	0	4	11	4	5	8	2	4	8	0	0	0	0	0
บ้านพรหมสวรรค์	1	136	0	12	15	12	11	13	11	9	17	15	9	12	0	0
บ้านพรหมจรรย์	1	100	0	10	9	18	11	11	17	9	15	0	0	0	0	0
บ้านพันขา	1	62	0	4	11	7	11	10	5	6	8	0	0	0	0	0
บ้านโพธิ์งาม	1	6	0	1	0	0	1	2	1	0	1	0	0	0	0	0
บ้านโพธิ์ชัน	1	81	0	12	11	6	12	6	10	13	11	0	0	0	0	0
บ้านโพธิ์ตาก	1	28	0	2	2	5	7	4	4	2	2	0	0	0	0	0
บ้านโพธิ์ศรี	1	133	0	12	13	10	14	9	10	14	14	11	16	10	0	0
บ้านโพธิ์ศรีหัวจั่ว	1	68	0	10	8	4	10	11	9	5	11	0	0	0	0	0
บ้านโพธิ์งามหนองน้ำกิน	1	95	14	7	12	12	11	10	9	7	13	0	0	0	0	0
บ้านโพธิ์เฒ่า	1	135	10	17	6	13	22	20	12	19	16	0	0	0	0	0
บ้านโพธิ์ทอง	1	184	0	7	11	17	27	30	21	19	21	11	7	13	0	0
บ้านภูเขาทอง	1	194	0	21	16	13	17	24	11	14	25	15	19	19	0	0
บ้านมะหรี(ศิริวิทยาคาร)	1	173	13	15	15	14	7	14	13	16	15	17	18	16	0	0
บ้านยาง	1	75	0	10	8	16	7	15	4	6	9	0	0	0	0	0
บ้านราษฎร์ดำเนิน	1	81	0	9	7	10	16	10	7	8	14	0	0	0	0	0

บ้านลาด	1	26	0	6	5	4	0	4	3	3	1	0	0	0	0	0
บ้านวังเข	1	26	0	0	2	6	1	4	2	4	7	0	0	0	0	0
บ้านวังม่วย	1	131	0	13	11	10	13	10	17	14	10	12	14	7	0	0
บ้านวังยาว	1	167	0	14	12	18	15	16	13	13	14	19	19	14	0	0
บ้านสองห้องหนองตงหนองหิน	1	197	0	15	16	14	16	22	14	18	15	18	27	22	0	0
บ้านสะท้อนโนนแพงประชาสรรค์	1	65	0	7	9	7	10	8	8	6	10	0	0	0	0	0
บ้านสะอาด(สะอาดวิทยาคาร)	1	176	0	8	15	8	13	17	14	20	19	20	16	26	0	0
บ้านสะอาดนาดี	1	167	0	17	27	17	20	23	17	26	20	0	0	0	0	0
บ้านสำโรงหนองจอก	1	34	0	7	4	0	3	5	3	8	4	0	0	0	0	0
บ้านสี่เสียด	1	220	0	20	20	25	14	26	17	15	18	23	14	28	0	0
บ้านโสกเตย	1	46	0	4	5	7	5	8	8	4	5	0	0	0	0	0
บ้านหนองกุง	1	241	0	15	25	28	19	24	23	23	20	25	21	18	0	0
บ้านหนองโกโพธิ์เงินคำฝักกุด	1	113	0	16	17	16	11	18	10	15	10	0	0	0	0	0
บ้านหนองขอนแก่น	1	201	0	18	19	20	17	19	14	24	16	12	17	25	0	0
บ้านหนองขอนแก่นสาขาบ้านสี่แยก	1	15	0	0	0	2	2	6	0	5	0	0	0	0	0	0
บ้านหนองขามบ่อแก้ววิทยา	1	26	0	2	5	8	3	1	4	0	3	0	0	0	0	0
บ้านหนองขี้ม้า	1	101	0	17	12	8	11	9	15	17	12	0	0	0	0	0
บ้านหนองขุนวิทยาคาร	1	147	0	18	8	18	8	10	9	13	16	16	17	14	0	0
บ้านหนองแข้งดง	1	120	0	10	24	18	18	14	13	11	12	0	0	0	0	0
บ้านหนองเดิน	1	78	0	4	6	2	5	1	4	14	10	9	11	12	0	0
บ้านหนองตอ	1	38	0	4	3	5	2	10	3	6	5	0	0	0	0	0

บ้านหนองตาไก้	1	125	0	9	9	9	7	11	9	13	16	14	14	14	0	0	0
บ้านหนองตุ	1	31	0	3	5	2	5	6	3	4	3	0	0	0	0	0	0
บ้านหนองนกทา	1	112	0	5	18	14	18	19	10	10	18	0	0	0	0	0	0
บ้านหนองนกทา(สาขาบ้านหนองชุม เงิน)	1	41	0	5	6	4	5	7	3	7	4	0	0	0	0	0	0
บ้านหนองนกเปิด	1	65	0	5	5	11	7	8	9	7	13	0	0	0	0	0	0
บ้านหนองโน	1	57	0	2	8	9	9	10	6	4	9	0	0	0	0	0	0
บ้านหนองบก	1	76	0	5	8	8	11	11	8	15	10	0	0	0	0	0	0
บ้านหนองบัว	1	59	0	12	2	5	7	8	8	8	9	0	0	0	0	0	0
บ้านหนองผักแว่น	1	236	0	21	19	25	23	17	25	31	27	11	21	16	0	0	0
บ้านหนองไผ่หนองหว้า	1	44	0	5	3	7	2	9	6	7	5	0	0	0	0	0	0
บ้านหนองฟ้า	1	184	0	20	22	16	19	17	11	20	19	21	13	6	0	0	0
บ้านหนองม่วง	1	92	18	2	3	3	6	7	4	6	11	15	5	12	0	0	0
บ้านหนองม่วงสาขาบะยาวมลชัยศรี	1	41	0	8	3	4	6	6	6	3	5	0	0	0	0	0	0
บ้านหนองเม็ก	1	37	0	6	1	3	6	3	3	10	5	0	0	0	0	0	0
บ้านหนองแวงแห่	1	221	0	20	23	23	24	20	22	22	18	19	18	12	0	0	0
บ้านหนองแวงใหญ่	1	136	0	18	16	19	18	18	19	17	11	0	0	0	0	0	0
บ้านหนองสองห้อง	1	241	0	24	25	34	34	32	22	34	36	0	0	0	0	0	0
บ้านหนองสำราญหนองเรือ	1	17	0	2	0	1	1	1	3	4	5	0	0	0	0	0	0
บ้านหนองลิ้ม	1	38	0	4	7	3	4	3	6	6	5	0	0	0	0	0	0
บ้านหนองแสงท่าดอนม่วย	1	8	0	1	1	2	4	0	0	0	0	0	0	0	0	0	0
บ้านหนองแสงทุ่ง	1	63	0	1	9	10	7	14	9	6	7	0	0	0	0	0	0

บ้านหนองแสงสว่างวิทย์	1	60	0	4	9	7	8	8	10	7	7	0	0	0	0	0	0
บ้านหนองหงษ์หนองงู	1	22	0	0	2	2	1	6	4	6	1	0	0	0	0	0	0
บ้านหนองห้วยคำพัฒนา	1	133	0	10	9	9	20	11	10	10	17	13	12	12	0	0	0
บ้านหนองหึ่งหาย	1	119	0	20	10	11	13	16	10	19	20	0	0	0	0	0	0
บ้านหนองใหญ่ทับคร้ว	1	71	0	12	10	4	12	10	5	10	8	0	0	0	0	0	0
บ้านหนองอีโล	1	19	0	1	4	1	3	4	3	2	1	0	0	0	0	0	0
บ้านหนองอิงโปโล	1	65	0	9	8	8	9	11	7	10	3	0	0	0	0	0	0
บ้านหนองไฮ	1	52	11	3	9	5	4	5	3	6	6	0	0	0	0	0	0
บ้านห้วยทราย	1	149	0	20	14	12	15	19	14	14	11	6	17	7	0	0	0
บ้านหวาย(หวายวิทยานุกูล)	1	187	0	12	14	25	16	15	18	8	16	22	17	24	0	0	0
บ้านหันหนองสามัคคี	1	115	0	12	12	14	15	13	18	16	15	0	0	0	0	0	0
บ้านหัวคู	1	132	0	12	8	10	15	18	11	13	11	12	7	15	0	0	0
บ้านเหล่าแถมดงกลาง	1	104	0	10	12	9	13	7	20	13	20	0	0	0	0	0	0
บ้านเหล่าน้อย	1	57	0	7	5	7	5	4	10	11	8	0	0	0	0	0	0
บ้านเหล่าโพนงาม	1	64	0	3	4	10	9	5	14	13	6	0	0	0	0	0	0
บ้านห่อประชาชนุกูล	1	282	0	21	10	19	27	34	28	27	42	26	20	28	0	0	0
บ้านอุ่มเมา	1	108	0	7	8	9	12	6	16	11	9	17	6	7	0	0	0
บึงอุดมบึงคำ	1	53	0	3	11	8	8	2	5	7	9	0	0	0	0	0	0
ป่าไม้อุทิศ 11	1	44	0	6	7	5	7	6	5	8	0	0	0	0	0	0	0
พนาลัยวิทยาเสริม	1	220	0	0	14	18	20	25	43	49	51	0	0	0	0	0	0
เมืองโพธิ์ชัย	1	301	0	17	35	41	51	35	37	41	44	0	0	0	0	0	0

เมืองไพรวิทยาคาร	1	100	0	0	5	9	9	16	6	10	12	11	9	13	0	0	0
วังหลวง	1	24	0	2	2	1	4	4	0	8	3	0	0	0	0	0	0
วังใหญ่หนองผักแว่น	1	36	0	4	3	7	6	1	4	6	5	0	0	0	0	0	0
ศรีสวัสดิ์	1	93	0	17	16	12	1	19	8	12	8	0	0	0	0	0	0
สะอาดเจริญใหม่สามัคคี	1	51	0	5	4	6	11	14	4	3	4	0	0	0	0	0	0
สามพานประชาสรรค์	1	61	0	8	13	11	9	5	4	6	5	0	0	0	0	0	0
สีดากระพีประชาสรรค์	1	50	0	9	5	6	6	9	5	3	7	0	0	0	0	0	0
เสลภูมิสามัคคี	1	75	0	0	0	8	13	15	8	14	17	0	0	0	0	0	0
หนองคำวิทยา	1	234	0	25	30	23	25	21	23	17	11	16	27	16	0	0	0
หนองจอกวิทยา	1	105	0	10	8	9	10	11	2	12	4	9	14	16	0	0	0
หนองโนราษฎร์บำรุง	1	170	0	22	16	11	15	9	17	14	9	18	21	18	0	0	0
หนองพอกพัฒนาประชานุสรณ์	1	472	0	14	24	52	75	62	66	69	110	0	0	0	0	0	0
หนองแขวงบึงงาม	1	218	0	7	17	20	19	17	22	21	16	15	31	33	0	0	0
หนองหลวงประชาบำรุง	1	157	0	13	14	17	15	12	10	13	13	21	6	23	0	0	0
หนองไฮภูเขาทอง	1	122	0	15	13	13	18	22	14	8	19	0	0	0	0	0	0
เหล่าชุมมันท่าสะอาด	1	134	0	9	19	11	24	23	18	15	15	0	0	0	0	0	0
อนุบาลโพนทอง	1	1052	10	31	60	107	142	175	156	196	175	0	0	0	0	0	0
อนุบาลเมืองเมยวดี	1	220	0	17	26	35	22	25	39	31	25	0	0	0	0	0	0
อนุบาลเมืองเสลภูมิ	1	925	0	40	44	111	123	137	142	169	159	0	0	0	0	0	0
อนุบาลเมืองหนองพอก	1	550	17	55	62	61	79	82	70	61	63	0	0	0	0	0	0
อัคระวิทยา	1	222	0	23	13	23	19	15	20	23	17	22	24	23	0	0	0

สพม.เขต 27	60	42080	0	0	0	0	0	0	0	0	0	7660	7546	7543	6710	6460	6161
ภูกาสิงห์ประชาสรรค์	1	116	0	0	0	0	0	0	0	0	0	16	17	26	9	28	20
ขวาววิทยาคาร	1	166	0	0	0	0	0	0	0	0	0	40	37	32	17	22	18
ขัติยะวงษา	1	698	0	0	0	0	0	0	0	0	0	159	151	172	48	99	69
ค่านาดีพิทยาคม	1	208	0	0	0	0	0	0	0	0	0	44	41	50	23	27	23
โคกล่ามพิทยาคม	1	441	0	0	0	0	0	0	0	0	0	74	71	101	52	74	69
จตุรพักตรพิมานรัชดาภิเษก	1	1846	0	0	0	0	0	0	0	0	0	306	304	308	346	277	305
จันทรรัฐวิริยาประชาสรรค์	1	351	0	0	0	0	0	0	0	0	0	60	69	68	72	53	29
จันทบุรุษขอนแก่น	1	1880	0	0	0	0	0	0	0	0	0	353	351	324	305	280	267
เฉลิมพระเกียรติสมเด็จพระศรีนครินทร์ร้อยเอ็ด	1	326	0	0	0	0	0	0	0	0	0	50	71	65	44	44	52
ช้างเผือกวิทยาคม	1	222	0	0	0	0	0	0	0	0	0	38	31	49	30	41	33
เชียงขวัญพิทยาคม	1	337	0	0	0	0	0	0	0	0	0	53	86	64	50	52	32
เชียงใหม่ประชานุสรณ์	1	599	0	0	0	0	0	0	0	0	0	115	109	128	72	85	90
คูก้อประชาสามัคคี	1	151	0	0	0	0	0	0	0	0	0	26	29	37	26	18	15
คูน้อยประชาสรรค์	1	163	0	0	0	0	0	0	0	0	0	26	29	38	24	24	22
เตรียมอุดมศึกษาพัฒนาการร้อยเอ็ด	1	759	0	0	0	0	0	0	0	0	0	177	143	153	103	112	71
ทรายทองวิทยา	1	693	0	0	0	0	0	0	0	0	0	136	126	124	118	92	97
ท่าม่วงวิทยาคม	1	201	0	0	0	0	0	0	0	0	0	32	52	38	33	29	17
ทุ่งหลวงพลับพลาไชย	1	112	0	0	0	0	0	0	0	0	0	15	26	28	9	17	17
เทอดไทยวิทยาคม	1	200	0	0	0	0	0	0	0	0	0	61	51	43	15	21	9

รงธานี	1	438	0	0	0	0	0	0	0	0	0	101	74	103	48	62	50
ราชบุรีวิทยาคม	1	692	0	0	0	0	0	0	0	0	0	185	143	170	99	43	52
น้ำโสรวิทย	1	139	0	0	0	0	0	0	0	0	0	31	25	36	10	22	15
โนนชัยศรีวิทยา	1	221	0	0	0	0	0	0	0	0	0	26	45	55	35	29	31
ปทุมรัตต์พิทยาคม	1	1763	0	0	0	0	0	0	0	0	0	366	329	320	252	243	253
ผาน้ำทิพย์วิทยา	1	287	0	0	0	0	0	0	0	0	0	57	72	65	29	35	29
พนมไพรวิทยาคาร	1	2038	0	0	0	0	0	0	0	0	0	369	373	357	321	303	315
พลับพลวิทยาคม	1	78	0	0	0	0	0	0	0	0	0	16	14	32	3	6	7
โพธิ์แก้วประชาสรรค์	1	189	0	0	0	0	0	0	0	0	0	37	35	41	34	24	18
โพธิ์ชัยชนูปถัมภ์	1	627	0	0	0	0	0	0	0	0	0	112	131	112	89	86	97
โพธิ์ทองวิทยาคาร	1	282	0	0	0	0	0	0	0	0	0	46	36	36	53	45	66
โพธิ์ศรีสว่างวิทยา	1	101	0	0	0	0	0	0	0	0	0	11	20	24	17	19	10
โพหนองพัฒน์วิทยา	1	2786	0	0	0	0	0	0	0	0	0	537	535	513	425	407	369
โพหนองวิทยายน	1	725	0	0	0	0	0	0	0	0	0	191	169	147	67	80	71
โพเมืองประชารัฐ 'ดร.ก่อ สวัสดิ์																	
พาณิชย์ อนุสรณ์'	1	201	0	0	0	0	0	0	0	0	0	47	44	41	28	23	18
โพสูงประชาสรรค์	1	186	0	0	0	0	0	0	0	0	0	40	44	44	28	14	16
ม่วงมิตรวิทยาคม	1	345	0	0	0	0	0	0	0	0	0	72	65	71	40	51	46
ม่วงลาดวิทยาคาร	1	150	0	0	0	0	0	0	0	0	0	27	33	22	18	28	22
เมยวดีพิทยาคม	1	749	0	0	0	0	0	0	0	0	0	143	131	135	125	107	108
เมื่อน้อยวิทยาคม	1	101	0	0	0	0	0	0	0	0	0	23	36	21	6	4	11
เมืองสรวงวิทยา	1	730	0	0	0	0	0	0	0	0	0	129	142	129	102	116	112

ร้อยเอ็ดวิทยาลัย	1	3313	0	0	0	0	0	0	0	0	0	443	455	446	669	655	645
วังหลวงวิทยาคม	1	151	0	0	0	0	0	0	0	0	0	32	22	27	26	21	23
ศรีธวัชวิทยาลัย	1	119	0	0	0	0	0	0	0	0	0	0	0	0	31	54	34
ศรีสมเด็จพิพัฒนวิทยา	1	809	0	0	0	0	0	0	0	0	0	140	147	124	132	136	130
สตรีศึกษา	1	3631	0	0	0	0	0	0	0	0	0	528	522	524	687	679	691
สตรีศึกษา 2	1	165	0	0	0	0	0	0	0	0	0	34	46	42	16	14	13
สามขาท่าหาดยาววิทยา	1	256	0	0	0	0	0	0	0	0	0	47	49	37	50	40	33
สุวรรณภูมิพิทยไพศาล	1	2805	0	0	0	0	0	0	0	0	0	497	452	461	499	457	439
สุวรรณภูมิวิทยาลัย	1	1769	0	0	0	0	0	0	0	0	0	244	295	298	377	300	255
สูงยางวิทยาประชาสรรค์	1	110	0	0	0	0	0	0	0	0	0	20	19	18	15	20	18
เสลภูมิ	1	554	0	0	0	0	0	0	0	0	0	154	101	101	72	56	70
เสลภูมิพิทยาคม	1	2591	0	0	0	0	0	0	0	0	0	515	514	500	365	358	339
หนองผึ้งวิทยาคาร	1	258	0	0	0	0	0	0	0	0	0	44	38	47	52	39	38
หนองพอกวิทยาลัย	1	1294	0	0	0	0	0	0	0	0	0	251	214	208	217	215	189
หนองหมื่นถ่านวิทยา	1	269	0	0	0	0	0	0	0	0	0	51	52	56	33	42	35
หนองฮีเจริญวิทย์	1	311	0	0	0	0	0	0	0	0	0	38	61	51	52	50	59
หัวโตนวิทยา	1	189	0	0	0	0	0	0	0	0	0	39	36	34	35	29	16
หินกองวิทยาคาร	1	90	0	0	0	0	0	0	0	0	0	16	16	28	10	10	10
เหล่าหลวงประชานุสรณ์	1	181	0	0	0	0	0	0	0	0	0	31	22	32	31	29	36
อาจสามารถวิทยา	1	918	0	0	0	0	0	0	0	0	0	189	195	187	116	114	117
Grand Total	839	1E+05	630	8014	8574	9345	10322	10573	9728	10281	10261	10883	10941	10753	6710	6460	6161

ตารางที่ 42 ข้อมูลจำนวนนักเรียนสังกัดสำนักบริหารงานการศึกษาพิเศษในจังหวัดร้อยเอ็ด ปีการศึกษา 2563 (ข้อมูล ณ วันที่ 10 มิ.ย.2563)

ชื่อสถานศึกษา	จำนวนนักเรียน																			
	อนุบาล			รวมอนุบาล	ประถมศึกษา						รวมประถม	มัธยมศึกษาตอนต้น			รวม ม.ต้น	มัธยมศึกษาตอนปลาย			รวม ม.ปลาย	รวม
	อ. 1	อ. 2	อ. 3		ป. 1	ป. 2	ป. 3	ป. 4	ป. 5	ป. 6		ม.1	ม.2	ม.3		ม.4	ม.5	ม.6		
โสตศึกษาจังหวัดร้อยเอ็ด	1	2	3	6	9	9	14	14	15	9	70	24	24	31	79	31	18	16	65	220
ศึกษาสงเคราะห์ธวัชบุรี	0	0	0	0	13	23	18	46	40	50	190	119	104	99	322	73	55	48	176	688
ศูนย์การศึกษาพิเศษประจำจังหวัดร้อยเอ็ด																				412
รวม	1	2	3	6	22	32	32	60	55	59	260	143	128	130	401	104	73	64	241	1320

ตารางที่ 43 ข้อมูลจำนวนนักเรียนสังกัดเอกชนในจังหวัดร้อยเอ็ด ปีการศึกษา 2563 (ข้อมูล ณ วันที่ 10 มิ.ย.2563)

โรงเรียน	เตรียม	อ.1	อ.2	อ.3	รวม อ.	ป.1	ป.2	ป.3	ป.4	ป.5	ป.6	รวม ป.	ม.1	ม.2	ม.3	รวม ม.ต้น	ม.4	ม.5	ม.6	รวม ม.ปลาย	รวม
กมลวิทยา		42	50	60	152																152
การกุศลวัดกลาง		5	4	5	14	9	15	18	28	35	20	125									139
การกุศลวัดบ้านก่อ		9	24	37	70	42	55	43	50	56	55	301	38	29	36	103	7	2	10	19	493
การกุศลวัดบ้านยางเครือ		20	24	35	79	39	38	51	26	35	43	232	58	52	48	158	28	30	33	91	560
การกุศลวัดป่าศรีโพธิ์วัน		84	78	65	227							0				0				0	227
การกุศลวัดสระทอง					0	45	45	45	45	45	45	270	135	132	110	377	23	29	21	73	720
การกุศลวัดหนองนกเอี้ยง		24	27	29	80							0				0				0	80
การศึกษาคณาบดร้อยเอ็ด		3	4	2	9	3	7	7	3	7	11	38	8	11	2	21				0	68
จารุณศึกษา		29	60	51	140	64	76	61	74	76	64	415	44	50	45	139	12	13	9	34	728

เจริญศึกษา	48	57	74	179	65	61	65	54	68	61	374					0					0	553	
ช.วิทยา	80	80	74	234								0					0					0	234
เข็จรูญวิทย์	22	31	29	82	17	30	16	17	24	27	131	54	53	62	169	33	19	16	68	450			
นานาชาติซิลเวอร์เฟิร์น	11	6	7	24	7	4	4	5	4	4	28					0					0	52	
นิสิตวิทยา				0	27	13	23	17	21	26	127					0					0	127	
บัณฑิตวิทยา	15	12	14	41	15	17	24	16	15	20	107	58	43	49	150					0	298		
ประชานิยมปณิธานพัฒน์	27	50	68	94	239	78	102	123	89	114	90	596	48	50	40	138					0	973	
ปัญญารักษ์	70	120	139	329	176	145	140	96	120	89	766					0					0	1095	
เป็นหนึ่งในวิทยา	5	5	8	18								0					0					0	18
พระกุมารร้อยเอ็ด	202	286	284	772	259	291	272	234	250	245	1551	184	178	162	524	89	94	69	252	3099			
พุทธเมตตาร้อยเอ็ด	18		37	55	32	40	30	38	30	32	202	30	27	35	92					0	349		
เพชรลดาวิทยา	4	2	12	18	6	10	4	11	5	8	44	4	12	23	39					0	101		
ไพโรจน์วิชชาลัย				0					88	100	108	296	46	50	36	132					0	428	
ภัทรดล				0	37	45	48	59	56	49	294					0					0	294	
มัธยมการกุศลวัดกลาง				0								0	10	25	36	71	40	37	26	103	174		
มัธยมวัดธาตุ(รัตนวิมลอนุสรณ์)	14	22	48	84	45	50	49	51	36	50	281	64	65	74	203	27	33	21	81	649			
รำไพภูมิพันธุวิทยา	5	11	18	34	12	12	11	16	11	8	70					0					0	104	
วัดศรีทองนพคุณ	39	53	64	156								0					0					0	156

ศรีศิลปวิทยาลัย	103	111	89	303									0						0					0	303	
ศรีอรุณวิทย์เสลภูมิ	43	102	96	241	144	150	157	158	116	146	871	121	152	107	380	95	103	79	277	1769						
ศิลานครวิทยา	6	7	13	31	57	17	23	31	27	38	19	155	12	16	5	33					0	245				
สหมิตรพิทยา	20	62	90	79	251	55	53	46	52	24	26	256						0					0	507		
สาธิตดวงฤทัย หัยกมลวิชา ลัย	14	29	14	57	22	14	19	19	15	5	94						0					0	151			
สาธิตศิลปกมลวิชชาลัย	40	40	40	120	45	73	42	37	44	53	294						0					0	414			
สุนนธ์ศึกษา	12	32	26	37	107	25	24	28	17	22	12	128						0					0	235		
เสลภูมิวิทยาลัยสันต์	15	12	13	40	15	33	22	29	27	26	152	18	25	54	97						0	289				
อนุบาลเกาะแก้ว	8	21	56	53	138	40	41	42	23	38	29	213	22	32	18	72						0	423			
อนุบาลขวัญชนก	18	22	14	54									0						0					0	54	
อนุบาลคนธรรส	31	32	21	84	8	3						11						0					0	95		
อนุบาลค่ายสมเด็จพระพุทธยอดฟ้า จุฬาโลกมหาราช	60	49	60	169									0						0					0	169	
อนุบาลจันทรา	40	35	40	115									0						0					0	115	
อนุบาลชัยชูวิทย์	17	23	25	27	92									0						0					0	92
อนุบาลชีวะรัตน์	8	15	9	32	11	7	13	6	9	12	58						0					0	90			
อนุบาลณัฐนรี	13	23	33	69	27	30	32	25	32	20	166						0					0	235			
อนุบาลเด็กดี	30	25	16	71	33	37	33	23	26	32	184						0					0	255			
อนุบาลทองस्ता	15	86	108	130	339	126	108	106	98	91	88	617						0					0	956		

อนุบาลบุญทวีวัฒนาวิทยา	10	13	14	37	26	24	28	25	20	30	153	13	10	23	46	10	8	9	27	263	
อนุบาลไพโรจน์	50	96	89	235	105	121	124				350				0				0	585	
อนุบาลภัทรดล	23	49	51	52	175						0				0				0	175	
อนุบาลภาคภูมิ	32	41	56	129	41	67	65	40	36	48	297	6	7	17	30				0	456	
อนุบาลมินท์มันตา	4	13	21	38	37	36	27	27	18	13	158	4			4				0	200	
อนุบาลเมืองสรวง	12	39	76	127	59	53	50	62	43	44	311	10	10	5	25				0	463	
อนุบาลรุ่งเรืองวัฒนา	34	37	38	109	36	65	38	21	33	25	218				0				0	327	
อนุบาลสงกรานต์	16	21	25	62	25	18	19	22	13	18	115				0				0	177	
อนุบาลสมบัติวิทย์	1	30	30	22	83						0				0				0	83	
อนุบาลสมประสงค์	20	16	13	49							0				0				0	49	
อนุบาลสุนันทา	4	14	23	28	69	22	29	29	21	27	23	151		8	16	24			0	244	
อนุบาลอุดมพันธ์	40	84	80	204	106	94	100	96	85	85	566				0				0	770	
อนุบาลเอกกumar	13	39	41	93	27	33	30	16	26	28	160				0				0	253	
อนุบาลเอกมล	24	25	22	71	11	11	10	6			38				0				0	109	
อาเรียนศึกษา	13	27	21	61	24	8	13	3	11	5	64	9	5	8	22				0	147	
Grand Total	133	1788	2410	2586	6917	2065	2211	2138	1870	1902	1842	####	996	1042	1011	3049	364	368	293	1025	23019

ตารางที่ 44 ข้อมูลจำนวนนักเรียนสังกัดอาชีวศึกษาในจังหวัดร้อยเอ็ด ปีการศึกษา 2563 (ข้อมูล ณ วันที่ 10 มิ.ย.2563)

ชื่อสถาบัน	ประกาศนียบัตรวิชาชีพปีที่ 1	ประกาศนียบัตรวิชาชีพปีที่ 2	ประกาศนียบัตรวิชาชีพปีที่ 3	รวม เทียบเท่า ม.ปลาย	ประกาศนียบัตรวิชาชีพชั้นสูงชั้นปีที่ 1/ ปวท. ชั้นปีที่ 1 - ปกศ. สูง	ประกาศนียบัตรวิชาชีพชั้นสูงชั้นปีที่ 2/ ปวท. ชั้นปีที่ 1 - ปกศ. สูง	รวม อนุปริญา	ปริญญาตรีชั้นปีที่ 1 (อาชีวศึกษา)	ปริญญาตรีชั้นปีที่ 2 (อาชีวศึกษา)	รวม ปริญา	GRAND TOTAL
GRAND TOTAL	5720	4463	5093	15276	3039	3705	6744	203	156	359	22379
วิทยาลัยการอาชีพเกษตรวิสัย	229	263	357	849	108	272	380			0	1229
วิทยาลัยการอาชีพพนมไพร	116	85	96	297	35	60	95			0	392
วิทยาลัยการอาชีพโพนทอง	597	533	511	1641	301	308	609			0	2250
วิทยาลัยการอาชีพร้อยเอ็ด	319	270	267	856	262	230	492	92	57	149	1497
วิทยาลัยเกษตรและเทคโนโลยีร้อยเอ็ด	583	382	1026	1991	96	101	197			0	2188
วิทยาลัยเทคนิคร้อยเอ็ด	1220	937	1036	3193	1003	1113	2116	71	61	132	5441
วิทยาลัยอาชีวศึกษาร้อยเอ็ด	434	380	373	1187	365	459	824	40	38	78	2089
วิทยาลัยเทคนิคสุวรรณภูมิ	243	241	428	912	157	215	372			0	1284
รวมรัฐ	3741	3091	4094	10926	2327	2758	5085	203	156	359	16370
วิทยาลัยเทคโนโลยีชาภูธรณ์เสลภูมิ	122	100	70	292			0			0	292
วิทยาลัยเทคโนโลยีแทนพล	201	44	45	290			0			0	290
วิทยาลัยเทคโนโลยีธีรภาค	177	151	182	510	184	234	418			0	928

วิทยาลัยเทคโนโลยีบริหารธุรกิจรักไทย สุวรรณภูมิ	143	110	74	327	38	50	88			0	415
วิทยาลัยเทคโนโลยีปทุมรัตน์	171	152	101	424			0			0	424
วิทยาลัยเทคโนโลยีพัฒนการพาณชย์ร้อยเอ็ด	81	93	57	231	85	97	182			0	413
วิทยาลัยเทคโนโลยีพัฒนการโพหนอง	191	255	3	449	175	201	376			0	825
วิทยาลัยเทคโนโลยีพรเพชรร้อยเอ็ด	167	120	86	373	100	46	146			0	519
วิทยาลัยเทคโนโลยีร้อยเอ็ด	41	52	67	160	90	116	206			0	366
วิทยาลัยเทคโนโลยีหนองพอก	98	52	86	236	40	28	68			0	304
วิทยาลัยเทคโนโลยีอินเตอร์เอเชีย	292	201	101	594		161	161			0	755
วิทยาลัยอาชีวศึกษาเสลภูมิ	295	42	127	464		14	14			0	478
รวม	1979	1372	999	4350	712	947	1659	0	0	0	6009

ตารางที่ 45 ข้อมูลจำนวนนักเรียนสังกัดสถาบันบัณฑิตพัฒนศิลป์ (วิทยาลัยนาฏศิลป์ร้อยเอ็ด) ในจังหวัดร้อยเอ็ด ปีการศึกษา 2563

ระดับชั้น	จำนวนนักศึกษา
มัธยมศึกษาตอนต้น	190
มัธยมศึกษาปีที่ 1 /เกรด 7/ นาฏศิลป์ชั้นที่ 1	62
มัธยมศึกษาปีที่ 2 /เกรด 8/ นาฏศิลป์ชั้นที่ 2	77
มัธยมศึกษาปีที่ 3 /เกรด 9/ นาฏศิลป์ชั้นที่ 3	51
มัธยมศึกษาตอนปลาย หรือ เทียบเท่า	255
ประกาศนียบัตรวิชาชีพปีที่ 1	89
ประกาศนียบัตรวิชาชีพปีที่ 2	82
มัธยมศึกษาปีที่ 6/เกรด12/เตรียมทหารชั้นปีที่ 3/กศน.มัธยมศึกษา	84
Grand Total	445

ตารางที่ 46 จำนวนนักศึกษาทั้งหมด จำแนกตามชื่อมหาวิทยาลัย / ชื่อคณะ / ชื่อหลักสูตร / ระดับการศึกษา และ เพศ

จัดทำรายงาน วันที่ 15 ตุลาคม 2563	ระดับการศึกษา /เพศ									
	ปริญญาตรี		รวม	ปริญญาโท		รวม	ปริญญาเอก		รวม	รวม
	ชาย	หญิง		ชาย	หญิง		ชาย	หญิง		
ชื่อมหาวิทยาลัย / ชื่อคณะ /ชื่อหลักสูตร	ชาย	หญิง		ชาย	หญิง		ชาย	หญิง		
มหาวิทยาลัยราชภัฏร้อยเอ็ด	1,979	3,774	5,753	40	86	126	53	50	103	5,982
คณะเทคโนโลยีสารสนเทศ	49	20	69							69
คณะครุศาสตร์	1,031	1,909	2,940	36	79	115				3,055
คณะนิติศาสตร์	377	346	723							723
คณะพยาบาลศาสตร์	20	262	282							282
คณะศิลปศาสตร์และวิทยาศาสตร์	325	540	865							865
บัณฑิตวิทยาลัย	14	11	25				53	50	103	128
วิทยาลัยเทคโนโลยีสารสนเทศและการสื่อสาร	13	1	14							14
วิทยาลัยการจัดการ	14	102	116							116
วิทยาลัยการศึกษา	136	583	719	4	7	11				730
รวม	1,979	3,774	5,753	40	86	126	53	50	103	5,982

ตารางที่ 47 จำนวนนักศึกษาทั้งหมด สังกัด กศน. ปีการศึกษา 1/2563 ในพื้นที่จังหวัดร้อยเอ็ด

รายงานนักศึกษาลักษณะการศึกษาระดับพื้นฐาน พ.ศ. 2551 จังหวัด ร้อยเอ็ด ภาคเรียน 63/1 (ในงบประมาณ)

ลำดับ	ศูนย์การศึกษานอกกระบบและการศึกษาตามอัธยาศัย	ประถม	มัธยมต้น	มัธยมปลาย	รวม
		คงเหลือ	คงเหลือ	คงเหลือ	คงเหลือ
1	จังหวัดร้อยเอ็ด				
2	อำเภอเมืองร้อยเอ็ด	144	713	1,177	2,034
3	ร้อยเอ็ดวิทยาลัย				
4	อำเภอเกษตรวิสัย	80	492	888	1,460
5	อำเภอปทุมรัตต์	50	456	602	1,108
6	อำเภอจตุรพักตรพิมาน	176	551	872	1,599
7	อำเภอธวัชบุรี	33	503	682	1,218
8	อำเภอพนมไพร	51	453	711	1,215
9	อำเภอโพนทอง	100	579	898	1,577
10	อำเภอโพธิ์ชัย	82	401	489	972
11	อำเภอหนองพอก	41	570	888	1,499
12	อำเภอเสลภูมิ	104	714	1,114	1,932
13	อำเภอสุวรรณภูมิ	196	511	836	1,543
14	อำเภอเมืองสรวง	16	199	342	557
15	อำเภอโพนทราย	22	129	219	370
16	อำเภออาจสามารถ	77	401	549	1,027
17	อำเภอเมยวดี	31	249	300	580
18	อำเภอศรีสมเด็จ	82	495	782	1,359
19	อำเภอจังหาร	49	290	475	814
20	อำเภอเชียงขวัญ	46	185	305	536
21	อำเภอหนองฮี	34	230	354	618
22	ทุ่งเขาหลวง	43	145	267	455
รวมทั้งจังหวัด		1,457	8,266	12,750	22,473

ตารางที่ 48 จำนวนนักเรียนทั้งหมด สังกัดท้องถิ่นจังหวัด ปีการศึกษา 1/2563 ในพื้นที่จังหวัดร้อยเอ็ด

[illegible]

รร.อนุบาลเทศบาลตำบลโพธิ์ทอง	0	20	15	35	0	0	0	0	0	0	0	0	0	0	0	0	0	0	35
รร.อนุบาลเทศบาลตำบลทุ่งหลวง	33	21	36	90	0	0	0	0	0	0	0	0	0	0	0	0	0	0	90
รร.กระดังงา (เทศบาล 2)	3	11	4	18	4	1	0	0	0	0	5	0	0	0	0	0	0	0	23
รร.อนุบาลสุวรรณภูมิ (เทศบาล 1)	40	36	27	103	0	0	0	0	0	0	0	0	0	0	0	0	0	0	103
รร.อนุบาลสระคู	6	4	7	17	0	0	0	0	0	0	0	0	0	0	0	0	0	0	17
รร.อนุบาลเทศบาลตำบลเมืองไพร	25	31	16	72	0	0	0	0	0	0	0	0	0	0	0	0	0	0	72
รร.อนุบาลเทศบาลตำบลหนองพอก	0	42	39	81	23	29	26	19	19	0	116	0	0	0	0	0	0	0	197
รร.โนนสมบูรณ์ประชารัฐ	5	41	39	85	58	50	37	38	46	33	262	16	41	23	80	0	0	0	427
รวมทั้งสิ้น	488	603	526	1617	684	634	582	629	613	593	3735	691	657	601	1949	268	261	256	8086

คณะผู้จัดทำ

ที่ปรึกษา

นายครรชิต วรรณชา	ศึกษาธิการจังหวัดร้อยเอ็ด
นายชาญ คำป่อง	รองศึกษาธิการจังหวัดร้อยเอ็ด
ผู้อำนวยการกลุ่มทุกกลุ่ม ผู้อำนวยการหน่วยตรวจสอบภายใน สำนักงานศึกษาธิการจังหวัดร้อยเอ็ด	

กองบรรณาธิการ

นางประไพ ช่างสลัก	ผู้อำนวยการกลุ่มนโยบายและแผน
นส.ปิยนันท์ เจริญวัฒนาวาณิชย์	นักวิเคราะห์นโยบายและแผนชำนาญการ
นส.กาญจนา รุ้ยอินยง	นักวิเคราะห์นโยบายและแผนชำนาญการ
นายชัยมงคล อุปวงษา	นักวิชาการคอมพิวเตอร์ชำนาญการ
นายวงศกร สีลา	นักวิชาการคอมพิวเตอร์ปฏิบัติการ
นายกฤษณพล เวียงวิเศษ	นักวิเคราะห์นโยบายและแผนปฏิบัติการ
นางสาววิชุดา เวียงวิเศษ	เจ้าพนักงานธุรการชำนาญงาน

ผู้เรียบเรียง/จัดทำรูปเล่ม

นายวงศกร สีลา	นักวิชาการคอมพิวเตอร์ปฏิบัติการ
---------------	---------------------------------